धरती आबा की ऊर्जावान भूमि से प्रकाशित लोकप्रिय दैनिक

खबर मन्त्र

रांची और धनबाद से एक साथ प्रकाशित | सबकी बात सबके साथ

शुभकामनाएं व सूचना

रंग और उमंग के पर्व होली के मौके पर तमाम पाठकों, विज्ञापनदाताओं, एजेंट-हाकर बंधुओं और सभी शुभेच्छुओं को खबर मन्त्र परिवार की ओर से होली की ढेरों शुभकामनाएं।

होली के मौके पर खबर मन्त्र कार्यालय एवं प्रेस 14 और 15 मार्च को बंद रहेगा। अखबार का अगला अंक 17 मार्च को पाठकों को मिलेगा। -सं.

न्यूज डायरी

राष्ट्रपति, पीएम और सीएम ने दी शुभकामना

रांची। राष्ट्रपति द्रौपदी मुर्मू, पीएम मोदी और झारखंड के सीएम हेमंत सोरेन ने गुरुवार को होली की पूर्व संध्या पर सभी को शुभकामनाएं दी। उन्होंने कहा यह पावन पर्व देशवासियों की एकता के रंग को और प्रगाढ़ करे। वहीं सीएम हेमंत ने कहा होली का यह पर्व आपके जीवन में तमाम तरह की खुशियों का रंग भर दे।

सरहुल पर राष्ट्रीय अवकाश घोषित करें

गुमला। सांसद सुखदेव भगत ने सरकार से आग्रह किया है कि सरहुल पर्व पर राष्ट्रीय अवकाश घोषित किया जाये। उन्होंने कहा कि सरहुल शोभा यात्रा देश की सबसे बड़ी यात्राओं में से एक है और इसे लाखों लोग हर्षोल्लास के साथ मनाते हैं। ऐसे में सरकार को इस पर गंभीरता से विचार करना चाहिए।

झारखंड में तीन से छह डिग्री बढ़ा तापमान

रांची। झारखंड के कई जिलों में तापमान में तीन से छह डिग्री की बढोत्तरी हुई है। आनेवाले दिनों में इसमें और वृद्धि होने की आशंका है। राज्य में सबसे अधिक गर्मी डालटेनगंज 39.2 डिग्री, जमशेदपुर 38.6, गढ़वा 38 में पड़ रही है।

देवघर में हरि-हर मिलन के साथ फगुआ शुरू

खबर मन्त्र संवाददाता

देवघर। पूरा देश होलियाना मूड में है। देवघर के बैद्यनाथ धाम मंदिर में गुरुवार रात हरि-हर मिलन का आयोजन किया गया। हरि-हर मिलन सबसे पुरानी परंपराओं में से एक है। देवघर में होलिका दहन से ज्यादा महत्व हरि-हर मिलन का होता है। यहां होली, केवल रंगों के त्योहार नहीं यहां हरि (भगवान विष्णु) और हर (बाबा बैद्यनाथ) के प्रति आस्था का एक अद्भुत संगम भी देखने को मिलता है।

मान्यता है कि बाबा बैद्यनाथ ज्योतिर्लिंग के दरबार में होली की शुरुआत फाल्गुन मास पूर्णिमा से हुई थी। उसी दिन, भगवान विष्णु (हरि) ने रावण को शिवलिंग को लंका ले जाने से रोका था और बैजनाथ का रूप धरकर अपनी माया से देवघर में सती के हृदय पर स्थापित किया था।

इसलिए यह दिन हरि-हर मिलन और और बाबा बैद्यनाथ का स्थापना दिवस के रूप में मनाया जाता है। जबकि पूरे देश में होलिका दहन बड़े धूमधाम से मनाई जाती है, लेकिन देवघर ही एक ऐसा स्थान है जहां पर होलिका दहन से ज्यादा धूमधाम से हरि-हर मिलन मनाया जाता है। इसके साथ ही होली पर्व की शुरुआत हो जाती है।

भोलेनाथ और माता पार्वती ने खेली भूत-प्रेतों के साथ होली

उज्जैन में हर त्योहार की शुरुआत बाबा महाकाल से होती है। शिव भक्त मानते हैं कि भगवान शिव खुद भी मसाने की होली खेलते हैं... इसलिए इस परंपरा को निभाया जाता है। गुरुवार दोपहर नृसिंह घाट पर शिव होली खेले मसाने में कार्यक्रम हुआ। इस आयोजन में बाबा महाकाल, माता पार्वती और भूत-पिशाचों का रूप धरे भक्तों ने गुलाल उड़ाकर, नाचते-गाते हुए जमकर होली खेली। पूरा माहौल शिव भक्ति और रंगों से सराबोर हो गया।

पाक बॉर्डर पर जवानों ने मनायी अनूठी होली

भारत -पाक बॉर्डर पर जैसलमेर में सीमा सुरक्षा बल (बीएसएफ) के जवानों ने होली मनायी। इस दौरान वे एक दूसरे को अबीर-गुलाल लगाये और होली की बधाई दी। मौके पर जवान होली गीत पर झूमते दिखे।

मंत्री के आश्वासन से काम पर लौटे एनटीपीसी के कर्मी

➲ डीजीएम हत्याकांड के विरोध में आंदोलन पर थे

खबर मन्त्र संवाददाता

हजारीबाग, रांची। एनटीपीसी कर्मी 5 दिनों के बाद काम में वापस लौट आये हैं। वे अपने सहयोगी कुमार गौरव (डीजीएम) हत्याकांड के विरोध में अधिकारी कार्य बहिष्कार पर थे। इससे एनटीपीसी दफ्तर और माइंस में काम प्रभावित था। कोयला रैक में भी काम बंद पड़ा था। इसे लेकर दिल्ली में उच्चस्तरीय बैठक आयोजित की गयी।

दिल्ली में नेफी के पदाधिकारी ने केंद्रीय कोयला एवं विद्युत मंत्री जी किशन रेड्डी से मुलाकात की। नेफी के पदाधिकारियों ने हत्याकांड की विस्तृत जानकारी दी और मांग पत्र भी सौंपा। उनकी लगभग सभी मांगें मान ली गयी हैं। कुमार गौरव की पत्नी को नौकरी देने का भी मंत्री ने भरोसा दिया। बैठक में निर्णय लिया गया कि सभी कर्मी और पदाधिकारी अपनी सेवा सुचारू रूप से देना शुरू करेंगे।

बैठक में नेफी के महासचिव जीएन स्वैन, अध्यक्ष सुरेश बाबू रेड्डी शामिल थे। उन्होंने एनटीपीसी के सीएमडी से भी मुलाकात की। एनसीपीसी के इंफ्रा जीएम संजय कुमार दुबे ने बताया कि कई स्तर पर बैठक हुई है।

झारखंड के वैज्ञानिक की पंजाब में हत्या

➲ आइआइएसइआर ने कहा, हमने प्रतिभाशली साइंटिस्ट खो दिया

एजेंसी

चंडीगढ़। पंजाब के मोहाली में पार्किंग को लेकर विवाद में प्रतिष्ठित भारतीय विज्ञान शिक्षा एवं अनुसंधान संस्थान (आइआइएसइआर) के वैज्ञानिक अभिषेक स्वर्णकार (39) की हत्या कर दी गयी। वह धनबाद के कतरास के रहने वाले थे। मीडिया रिपोर्ट के मुताबिक, मोहाली के सेक्टर 67 में यह घटना गत रात हुई। विवाद के दौरान पड़ोसी ने अभिषेक स्वर्णकार पर हमला किया। इसी में उनकी जान चली गयी। उनका हाल में ही किडनी ट्रांसप्लांट हुआ था। आइआइएसइआर ने कहा, हमने एक प्रतिभाशाली वैज्ञानिक खो दिया। वहीं अभिषेक के सहयोगियों ने कहा, यह विज्ञान जगत की बड़ी क्षति है। गुरुवार को पोस्टमार्टम के बाद शव उनके परिजनों परिजनों को सौंप दिया गया। परिजनों की शिकायत पर मामला दर्ज कर लिया गया है। पीड़ित के परिवार ने आइटी पेशेवर मोंटी पर अभिषेक के स्वास्थ्य की स्थिति के बारे में जानने के बावजूद हमला किया। पुलिस अधिकारी ने कहा कि पोस्टमार्टम रिपोर्ट के आधार पर मामले में कानूनी कार्रवाई की जायेगी।

हिंसा का ऐसा कृत्य अस्वीकार्य : आइआइएसइआर

इस घटना पर दुख जताते भारतीय विज्ञान शिक्षा एवं अनुसंधान संस्थान ने कहा, हमने एक प्रतिभाशाली वैज्ञानिक को खो दिया। आइआइएसइआर ने कहा, हिंसा का ऐसा कृत्य अस्वीकार्य है और आरोपी के खिलाफ सख्त कार्रवाई की जानी चाहिए। बयान में कहा गया है कि स्वर्णकार को 2017 में नोबेल पुरस्कार विजेताओं से मिलने के लिए विज्ञान और प्रौद्योगिकी विभाग द्वारा चुना गया था। अभिषेक स्वर्णकार का शोध पत्र हाल ही में प्रतिष्ठित जर्नल ऑफ साइंस में प्रकाशित हुआ था। अभिषेक, अमेरिका समेत दुनिया के कई देशों में काम कर चुका था। कुछ समय पहले उसकी तबीयत खराब होने लगी थी। परिवार को उसकी सेहत की चिंता रहती थी। इसलिए वह इंडिया आ गया।

चाईबासा : नक्सली कैंप ध्वस्त हथियारों का जखीरा बरामद

खबर मन्त्र संवाददाता

चाईबासा। पश्चिमी सिंहभूम जिला में सुरक्षाबलों को नक्सलियों के खिलाफ सर्च अभियान में एक बार फिर बड़ी सफलता हाथ लगी है। सर्च ऑपरेशन के दौरान सुरक्षाबलों ने नक्सलियों के कैंप ध्वस्त किए और हथियार बरामद किये। पुलिस ने नक्सली के खिलाफ सर्च अभियान के दौरान टोन्टो थानान्तर्गत वनग्राम सरजामबुरू, जीम्कीइकीर के आसपास,जंगल पहाड़ी क्षेत्र में नक्सली कैंप को ध्वस्त कर दिया। इस कार्रवाई में वहां से भारी मात्रा में हथियार, विस्फोटक और नक्सलियों के उपयोग की सामग्री बरामद की गयी है। विस्फोटक और अन्य सामग्रियों को सुरक्षाबलों एवं बम निरोधक दस्ता द्वारा नष्ट कर दिया गया है।

छिपा पर रखे थे गोली-बारूद

एसपी आशुतोष शेखर ने बताया कि प्रतिबंधित भाकपा माओवादी नक्सली संगठन के उग्रवादियों द्वारा टोन्टो थानान्तर्गत जंगली/पहाड़ी क्षेत्र में हथियार/ गोला-बारूद छुपाकर रखने की सूचना मिली थी। गुरुवार को टोन्टो थानांतर्गत वनग्राम सरजामबुरू, जीम्कीइकीर के आसपास जंगली/पहाड़ी क्षेत्र में सर्च अभियान शुरू किया गया। अभियान के दौरान नक्सल डंप को सुरक्षा बलों के द्वारा ध्वस्त कर दिया। साथ-साथ विस्फोटक सामग्री बरामद की गयी। उसी स्थान पर बम निरोधक दस्ता के सहायता से नष्ट कर दिया गया। इस नक्सल डंप से भारी मात्रा में विस्फोटक/हथियार/कारतूस एवं अन्य दैनिक उपयोग की सामग्री बरामद की गयी।

शिक्षा मंत्री के छोटे भाई का निधन

रांची। झारखंड के शिक्षा मंत्री रामदास सोरेन के छोटे भाई राम सोरेन का निधन हो गया है। वे रिम्स में इलाजरत थे। शिक्षा मंत्री रामदास सोरेन ने सोशल मीडिया एक्स पर एक भावुक पोस्ट साझा कर अपने भाई के निधन पर शोक व्यक्त किया है। उन्होंने लिखा- आज मेरे छोटे भाई राम सोरेन का निधन हो गया। उनका स्नेह, मार्गदर्शन और संगति हमेशा याद आयेगी। यह परिवार के लिए एक अपूरणीय क्षति है।

12वीं के छात्रों को विशेष परीक्षा का मौका

नयी दिल्ली। केंद्रीय माध्यमिक शिक्षा बोर्ड (सीबीएसइ) ने कक्षा 12 के छात्रों के लिए एक अहम घोषणा की है। जिन छात्रों को 15 मार्च 2025 को होने वाली हिंदी कोर और हिंदी ऐच्छिक परीक्षा में किसी कारणवश शामिल होने में दिक्कत हो सकती है तो उन्हें अब बोर्ड विशेष परीक्षा का मौका देगा। यह कदम उनके लिए राहत भरा है, जिनके राज्य में 15 तक होली का त्योहार मनाया जायेगा। होली के दिन छात्र अपने परिवार के साथ त्योहार मना रहे होंगे और परीक्षा में शामिल होने के लिए वे उपलब्ध नहीं होंगे।

शौंडिक धर्मशाला में खेली गई फूलों की होली

रांची। झारखंड प्रदेश शौंडिक संघ की ओर से पंडरा रवि स्टील के शौंडिक धर्मशाला में गुरुवार को होली मिलन समारोह हुआ। इसमें फूलों की होली खेली गई। कार्यक्रम में इस्कॉन का योगदान रहा। इस्कॉन के श्रीधाम वृंदावन से आए भक्ति आश्रय वैष्णव स्वामी महाराज, संगठन के अध्यक्ष दिनेश प्रसाद साहू, रांची इस्कॉन मंदिर के मुख्य संरक्षक मधुसूदन मुकुंद दास महाराज समेत अन्य ने कीर्तन मंडली की प्रस्तुति में भागीदारी निभाई। पारम्परिक फगुआ व धार्मिक गीत की प्रस्तुति के साथ सभी ने एक-दूसरे को गुलाल लगाकर होली की शुभकामनाएं दीं। इसके बाद सहभोज हुआ। कार्यक्रम में राष्ट्रीय महिला आयोग की सदस्य ममता कुमारी, उमेश साहू, बीरेंद्र साहू, उदय शंकर प्रसाद, कुमुद प्रसाद, अरुण गुप्ता, धीरज प्रसाद साहू, उदय साहू, अरुण देव कुमार समेत समाज के लोगों की भागीदारी रही।

अधिवक्ता सुरक्षा कानून के प्रारूप को झारखंड बार कौंसिल ने किया मंजूर

खबर मन्त्र संवाददाता

रांची। बार कौंसिल ऑफ इंडिया (बीसीआई) के अधिवक्ता सुरक्षा कानून के ड्राफ्ट को झारखंड राज्य बार कौंसिल ने भी मंजूरी दे दी है। बिना किसी संशोधन के ही एक्ट के मसौदे को मंजूरी प्रदान की गयी है। बार कौंसिल ऑफ इंडिया ने इस एक्ट का प्रारूप तैयार कर सभी राज्यों के बार कौंसिल को भेजा था। सभी से सुझाव और संशोधन के बारे में राय देने को कहा गया था। एडवोकेट प्रोटेक्शन बिल की रूपरेखा व ड्रॉफ्ट बार काउंसिल ऑफ इंडिया (बीसीआई) की सात सदस्यीय कमेटी ने तैयार की है। इसमें 16 धाराएं रखी गई हैं। प्रस्तावित बिल में वकील तथा उनके परिवार के सदस्यों को किसी प्रकार की क्षति व चोट पहुंचाने की धमकी देना, किसी भी सूचना को जबरन उजागर करने का दबाव देना, पुलिस अथवा किसी अन्य पदाधिकारी से दबाव दिलवाना, वकीलों को किसी केस में पैरवी करने से रोकना, वकील की संपत्ति को नुकसान पहुंचाना, किसी वकील के खिलाफ अपमानजनक शब्द का इस्तेमाल करना जैसे कार्यों को अपराध की श्रेणी में रखा गया है।

माह से 5 वर्ष की सजा के साथ-साथ दस लाख रुपये जुमार्ना : ये सभी अपराध गैर जमानती अपराध होंगे। ऐसे अपराध के लिए 6 माह से 5 वर्ष की सजा के साथ-साथ दस लाख रुपये जुमार्ना लगाने का भी प्रावधान है। इन अपराधों के लिए पुलिस को 30 दिनों के भीतर अनुसंधान पूरा करना होगा, जिसकी सुनवाई जिला व सत्र न्यायाधीश/अतिरिक्त जिला व सत्र न्यायधीश करेंगे, लेकिन अगर कोई वकील अभियुक्त हो तो यह कानून उस पर लागू नहीं होगा।

सुरक्षा के लिए हाईकोर्ट में देना होगा आवेदन

वकील को सुरक्षा देने के बारे में भी प्रस्तावित कानून में प्रावधान किए गए हैं। वकील को सुरक्षा के लिए हाईकोर्ट में आवेदन देना होगा। हाईकोर्ट वकील के आचरण सहित अन्य तथ्यों की जांच कर, जरूरत पड़ने पर स्टेट बार काउंसिल तथा बीसीआई से जानकारी लेकर सुरक्षा देने के बारे में आदेश जारी करेगा।

शिकायत के निपटारे को समिति बनेगी

वकील संघ की शिकायत के निपटारे के लिए शिकायत निवारण समिति का गठन किया जाएगा। इस शिकायत पर तीन सदस्यीय कमेटी जांच करेगी। वकीलों के कर्तव्यों के निर्वहन में कोई त्रुटि होने पर वकीलों को जिम्मेवार नहीं ठहराया जा सकेगा। सीजेएम के आदेश के बाद ही किसी वकील को गिरफ्तार किया जा सकेगा। वकील के खिलाफ केस दर्ज होने पर सीजेएम पहले नोटिस जारी कर वकील का पक्ष जान आगे की कार्रवाई के बारे में आदेश जारी करेंगे। प्राकृतिक आपदा जैसी स्थिति में केंद्र व राज्य सरकार जरूरतमंद वकीलों को 15 हजार रुपये प्रति माह की आर्थिक सहायता प्रदान करेंगे। सरकार बीमा, चिकित्सा, सामाजिक सुरक्षा संबंधी योजनाएं लागू करेगी। एडवोकेट प्रोटेक्शन बिल को विशेष कानून का दर्जा देने का भी प्रावधान प्रस्तावित बिल में किया गया है।

श्री महावीर मंडल केंद्रीय समिति के नवनिर्वाचित पदाधिकारीयों का स्वागत

खबर मन्त्र संवाददाता

रांची। गुरुवार को रांची महानगर श्री दुर्गा पूजा समिति के केंद्रीय कार्यालय बिहार क्लब के प्रेक्षागृह में श्री महावीर मंडल केंद्रीय समिति रांची के नवनिर्वाचित पदाधिकारीयों का स्वागत एवं अभिनंदन किया गया। जिसकी अध्यक्षता महानगर समिति के मुख्य संयोजक डॉ. अजीत सहाय ने किया तथा संचालन महामंत्री रवींद्र वर्मा एवं धन्यवाद ज्ञापन कार्यकारी अध्यक्ष प्रदीप रॉय बाबू ने किया। डॉ. सहाय ने श्री महावीर मंडल के नवनिर्वाचित अध्यक्ष एवं जाने-माने समाजसेवी जय सिंह यादव को माला एवं माता रानी का चुनरी ओढ़ा कर स्वागत एवं अभिनंदन किया साथ ही अपने वक्तव्य में कहा कि निश्रित रूप से इस वर्ष शांति एवं सद्भावना को ध्यान में रखकर पारदर्शिता के साथ निष्पक्ष चुनाव संपन्न हुआ।

जिससे हम सभी शहर वासियों को हर्ष का अनुभव हुआ है इस तरह की परंपरा आने वाले वर्षों में भी निरंतर होता रहेगा । इसके उपरांत महानगर दुर्गा पूजा समिति के पदाधिकारियों द्वारा श्री महावीर मंडल के नवनिर्वाचित पदाधिकारी उपाध्यक्ष पवन गुप्ता,राहुल सिन्हा चंकी, मंत्री सुभाष साहू, सहमंत्री उदय रविदास, संतोष गुप्ता, बलराम प्रसाद, कोषाध्यक्ष प्रमोद सारस्वत, अंकेक्षक प्रेम सिंह, प्रचार मंत्री सुनील वर्मा का स्वागत करने वालों में राजन वर्मा, संजय सिंह गोपू, राणा रणधीर, अशोक यादव, संजय मिनोचा, सागर कुमार, ने चुनरी देकर स्वागत किया।

नवनिर्वाचित अध्यक्ष जय सिंह यादव ने अपने वक्तव्य ने कहा कि महानगर समिति में अपने प्रांगण में बुलाकर स्वागत किया इसके लिए मैं आभार व्यक्त करता हूं एवं पूरे शहर वासियों को भरोसा दिलाता हूं चुंकि इस वर्ष रमजान का महीना भी चल रहा है एवं रामनवमी भी है इसलिए जो जिम्मेवारी मुझे सौंपी गई है उसे बिना भेदभाव के पूरे राम उत्सव को हर्षोल्लाश एवं भाईचारा के साथ मनाया जाएगा।

टीएमसी के प्रदेश कार्यालय में होली मिलन आयोजित

खबर मन्त्र संवाददाता

रांची। झारखण्ड प्रदेश अखिल भारतीय तृणमूल कांग्रेस के प्रदेश कार्यालय में गुरूवार को होली मिलन समारोह का आयोजन किया गया। जिसमें टीएमसी के सैकड़ो कार्यकर्ता शामिल हुए। इस अवसर पर सभी कार्यकताओं और झारखंड टीएमसी के पदाधिकारीयों ने प्रदेश कार्यकारी अध्यक्ष फिल्मोन टोप्पो के साथ मिलकर होली मिलन समारोह का लुत्फ उठाया। होली मिलन समारोह में आए सभी कार्यकताओं और पदाधिकारी को संबोधित करते हुए झारखंड टीएमसी के प्रदेश कार्यकारी अध्यक्ष ने कहा होली शांति सौहाद्र और एकता का प्रतिक है। सभी कार्यकर्ता और पदाधिकारी टीएमसी को मजबूत करने में लगे हुए हैं, ठीक उसी प्रकार होली मिलन समारोह में अपने आसपास पड़ोस सभी के साथ सौहाद्र पूर्ण वातावरण में होली का त्योहार मनाए। वही झारखंड टीएमसी के सचिव सह कार्यालय प्रभारी दयानंद प्रसाद सिंह ने झारखंड वासियों और अपने कार्यकताओं को शांतिपूर्ण माहौल में होली का यह उत्सव मनाने की अपील की उन्होंने साफ तौर पर कहा कि शांति का त्यौहार है और इसे शांति से ही मनाना चाहिए बिना कोई हुडदंग किए हुए। होली मिलन समारोह में प्रदेश कार्यकारी अध्यक्ष फिल्मोन टोप्पो,झारखंड टीएमसी के प्रदेश कार्यालय प्रभारी दयानंद प्रसाद सिंह, जिला अध्यक्ष जयप्रकाश साहू, मिडिया प्रभारी मधुसुदंर प्रसाद, बुद्धिजीवी मंच अध्यक्ष उदय भानु सिंह, वरिष्ठ कार्यकर्ता खगेश महतो, जगदीश कुमार साहू और सुशीला देवी, झालो दीदी, ललिता देवी, पूनम पांडे, रश्मि सिन्हा समेत सैकड़ो कार्यकर्ता शामिल रहे।

यूनाइटेड कोल वर्कर्स और सीपीआई कार्यकर्ताओं ने मनाया होली मिलन समारोह

रांची। रांची के दरभंगा हाउस परिसर में यूनाइटेड कोल वर्कर्स और सीपीआई कार्यकताओं का संयुक्त रूप से होली मिलन समारोह का आयोजन किया गया। होली मिलन समारोह में मुख्य रूप से एटक के राज्य सचिव अशोक यादव एवं सीपीआई के जिला सचिव अजय सिंह उपस्थित रहे। रंगों का त्यौहार सबके जीवन को खुशहाली के रंग से भर दे।इस अवसर पर मजदूर नेता चंदेश्वर सिंह,ज्योति कुमार, सरिता तिर्की रोशनी कुमारी,रोशनी खलको, सीमा देवी, सहित सैकड़ों कर्मचारी एवं कार्यकर्ता शामिल थे।

झारखंड के ट्राईबल के सामाजिक उत्थान के लिए ट्रैक्टर व अन्य वाहन उपलब्ध कराने से संबंधित पीआईएल को हाइकोर्ट ने किया खारिज

खबर मन्त्र संवाददाता

रांची। झारखंड के गरीब तबके के ट्राईबल के सामाजिक उत्थान के लिए उन्हें ट्रैक्टर, सवारी गाड़ी, टाटा मैजिक आदि उपलब्ध कराने के केंद्र सरकार की स्कीम का वर्ष 2009 से झारखंड में अनुपालन नहीं होने के खिलाफ दायर जनहित याचिका की सुनवाई झारखंड हाई कोर्ट में हुई। हाई कोर्ट के चीफ जस्टिस एमएस रामचंद्र राव की खंडपीठ ने मामले में राज्य सरकार का जवाब देखते हुए इस जनहित याचिका को निष्पादित करते हुए खारिज कर दिया। दरअसल, केंद्र सरकार की ओर से राज्य के गरीब एवं बेरोजगार ट्राईबल के सामाजिक उत्थान को लेकर स्कीम के तहत उन्हें ट्रैक्टर, सवारी गाड़ी, टाटा मैजिक आदि बांटा जाना था। प्रार्थी झारखंड प्रदेश किसान महासभा की ओर से जनहित याचिका दाखिल कर कहा गया था कि झारखंड में इस स्कीम के तहत वर्ष 2009 से लाभुकों को सरकार की इस योजना का लाभ नहीं मिल रहा है।

पिछली सुनवाई में कोर्ट ने प्रार्थी को वैसे लाभुकों का नाम बताने को कहा था जो इस लाभ से वंचित है। लेकिन प्रार्थी की ओर से इस संबंध में कोई सूची कोर्ट को उपलब्ध नहीं कराई गई। सुनवाई के दौरान राज्य सरकार की ओर से कोर्ट को बताया गया कि अधिकांश लाभुकों को इस स्कीम के तहत लाभ प्रदान कर दिया गया है, जो शेष बचे हैं उन्हें भी इस स्कीम के तहत लाभ प्रदान कर दिया जाएगा। राज्य सरकार की ओर से अपर महाधिवक्ता आशुतोष आनंद एवं अधिवक्ता शहबाज अख्तर ने पैरवी की।

मॉर्निंग कोर्ट समाप्त करने की व्यवस्था अगले आदेश तक स्थगित

रांची। राज्य की निचली अदालतों में चली आ रही मॉर्निंग कोर्ट की व्यवस्था को समाप्त करने की अधिसूचना को गुरुवार को अगले निर्देश तक स्थगित रखने को कहा गया है। इस संबंध में हाईकोर्ट के रजिस्ट्रार जनरल मनोज प्रसाद ने रांची के न्यायायुक्त समेत राज्य के सभी प्रधान जिला एवं सत्र न्यायाधीश को सूचित किया है।

जिसमें कहा गया है कि 12 मार्च के आदेश के अनुक्रम में मॉर्निंग कोर्ट की व्यवस्था समाप्त करने के मामले को न्यायालय के अगले निर्देश तक स्थगित रखा जाए। बता दें कि 12 मार्च को झारखंड की निचली अदालतों में चली आ रही मार्निंग कोर्ट की व्यवस्था को समाप्त करने की अधिसूचना जारी की गई थी। वर्तमान में इसको स्थगित रखा गया है। मार्निंग कोर्ट की व्यवस्था अप्रैल के पहले सोमवार से शुरू होकर जून की आखिरी शनिवार तक रहती है, जिसका समय सुबह 6:30 से दोपहर 12:30 बजे तक होता है।

दक्षिण पूर्व रेलवे-निविदा

निविदा सूचना सं.: डीआरएमईएनजीजीआरएनसी-15-2025, दिनांक 12.03.2025; भारत के राष्ट्रपति के लिए तथा उनकी ओर से मंडल रेल प्रबंधक (इंजी), दक्षिण पूर्व रेलवे, रांची द्वारा निम्नलिखित कार्य के निष्पादन के लिए निविदाएं आमंत्रित की जाती हैं: **कार्य का नाम:** रांची मंडल के मुरी-हटिया (डाउन) अनुभाग में टीएसआर(पी)-44,303 टीकिमी, हटिया-ओरगा (एसएल) अनुभाग में टीएसआर(पी)-5,025 टीकेएम, मुरी-हटिया (डाउन) अनुभाग में सीटीआर(पी)-4,552 टीकिमी तथा मुरी-बरकाकाना अनुभाग में टीआरआर(पी)-1,677 टीआर. किमी। **निविदा मूल्य:** रु. 8,91,41,497.71; **ईएमडी मूल्य:** रु. 5,95,700; **निविदा बंद होने की तारीख एवं समय:** 07.04.2025 को अपराह्न 3.00 बजे। ऑन लाइन निविदा के लिए निविदादाता वेबसाइट www.ireps.gov.in देख सकते हैं। पिन कोड-834003. (PR-1235)

होली पर मंडरा रहा लू का साया मौसम विभाग ने किया अलर्ट

खबर मन्त्र संवाददाता

रांची। इस बार होली में लू का साया मंडरा रहा है। मौसम विभाग ने इसके लिए येलो अलर्ट जारी किया है। कहा है 14 मार्च तो लू चल सकती है। इससे बचने की भी सलाह दी है। विभाग के अनुसार राजधानी रांची का भी पारा चढ़ रहा है। 14 मार्च को तापमान का अधिकतम पारा 36 डिग्री सेल्सियस रहने का अनुमान जताया गया है। वहीं न्यूनतम तापमान 21 डिग्री सेल्सियस रहने की संभावना जताई गई है। 15 मार्च को तापमान का अधिकतम पारा 37 डिग्री सेल्सियस रहने का अनुमान जताया गया है। वहीं न्यूनतम तापमान 22 डिग्री सेल्सियस रहने की संभावना जताई गई है।

पांच जिलों में हीट वेब चलने की संभावना : मौसम विभाग ने राज्य के पांच जिलों में हीट वेब चलने की संभावना जताई है। विभाग के अनुसार पलामू और गढ़वा के अलावा कोल्हान के भी कई इलाकों में हीट वेव चलने के आसार हैं। 14 मार्च को पूर्वी सिंहभूम, पश्मि सिंहभूम और सरायकेला में हीट वेव चलने की संभावना जताई गई है।

इन जिलों में ऐसा रहेगा तापमान का पारा

- **गोड्डा:** अधिकतम तापमान 40 डिग्री सेल्सियस, न्यूनतम तापमान 22 डिग्री सेल्सियस
- **पाकुड़:** अधिकतम तापमान 40 डिग्री सेल्सियस, न्यूनतम तापमान 22 डिग्री सेल्सियस
- **पूर्वी सिंहभूम:** अधिकतम तापमान 40 डिग्री सेल्सियस, न्यूनतम तापमान 21 डिग्री सेल्सियस
- **पश्मि सिंहभूम:** अधिकतम तापमान 40 डिग्री सेल्सियस, न्यूनतम तापमान 21 डिग्री सेल्सियस
- **सरायकेला खरसावां:** अधिकतम तापमान 40 डिग्री सेल्सियस, न्यूनतम तापमान 20 डिग्री सेल्सियस

झारखंड में नवीकरणीय ऊर्जा स्रोतों में अच्छी प्रगति

खबर मन्त्र संवाददाता

रांची। झारखंड में नवीकरणीय ऊर्जा ने उल्लेखनीय प्रगति दिखाई है, इसमें 2017 में 0.03 गीगावाट से 2023 में 0.11 गीगावाट तक लगभग 266.67 प्रतिशत की वृद्धि हुई, जो स्थायी ऊर्जा विकल्पों की ओर एक क्रमिक संक्रमण का संकेत देती है। ये आंकड़े झारखंड आर्थिक सर्वेक्षण 2024-25 के हैं। सर्वेक्षण में यह भी उजागर हुआ है कि झारखंड में स्थापित बिजली उत्पादन क्षमता में पर्याप्त वृद्धि हुई है। उत्पादन 2017 में 1.94 गीगावाट से 28.35 प्रतिशत बढ़कर 2023 में 2.49 गीगावाट हो चुका है। इस विस्तार में मुख्य योगदान थर्मल पावर का रहा, जिसमें 2017 में 1.78 गीगावाट से 2019 में 2.25 गीगावाट तक लगभग 26.40 प्रतिशत की वृद्धि देखी गई, यद्यपि इसके बाद यह अपरिवर्तित रहा। जल विद्युत क्षमता 0.13 गीगावाट के स्थिर स्तर पर बनी रही, जो इस क्षेत्र में कोई वृद्धि नहीं दशार्ती है। हालांकि यह अभी भी एक छोटा घटक है।

दूसरी ओर झारखंड की अनुमानित अक्षय ऊर्जा क्षमता में 2.06 प्रतिशत की मामूली वृद्धि हुई, जो 2018-2023 के बीच 18,489 मेगावाट से बढ़कर 18,870 मेगावाट हो गई। इस अवधि के दौरान, सौर ऊर्जा प्रमुख स्रोत बनी रही और इसने 18,180 मेगावाट का योगदान दिया। लघु पन बिजली में 9.09 प्रतिशत की वृद्धि देखी गई, जो 209 मेगावाट से बढ़कर 228 मेगावाट हो गई। बायोमास बिजली ने 62.22 प्रतिशत की पर्याप्त वृद्धि का प्रदर्शन किया, जो 90 मेगावाट से बढ़कर 146 मेगावाट हो गई।

भाजपा का नया प्रदेश अध्यक्ष मिल जायेगा अप्रैल तक

प्रदेश अध्यक्ष की रेस में रघुवर दास के अलावा कई नेता शामिल

उदय चौहान

रांची। भाजपा का नया प्रदेश अध्यक्ष आगामी अप्रैल माह तक मिल जायेगा। इसे लेकर भाजपा में माथापच्ची चल रही है।भाजपा में एक नेता एक पद का सिद्धांत है। ऐसे में तय है कि अब बाबूलाल मरांडी की जगह किसी दूसरे नेता को प्रदेश अध्यक्ष की कमान सौंपी जायेगी। फिलहाल प्रदेश भाजपा में संगठनात्मक चुनाव की प्रक्रिया चल रही है। होली के बाद मंडल स्तर पर अध्यक्ष की नियुक्ति की प्रक्रिया शुरू होनी है। 50 प्रतिशत मंडलों में संगठनात्मक चुनाव की प्रक्रिया पूरी होने के बाद जिलाध्यक्ष के चयन की प्रक्रिया शुरू की जायेगी। इसके बाद प्रदेश अध्यक्ष का चुनाव होगा। ऐसे में माना जा रहा है कि झारखंड भाजपा को अप्रैल तक नया प्रदेश अध्यक्ष मिल जायेगा।

भाजपा प्रदेश अध्यक्ष की रेस में रघुवर दास, अमर बाउरी समेत कई बड़े नेता शामिल हैं। पार्टी के अंदर इसके लिये लॉबिंग भी तेज हो गयी है। ऐसी संभावना जतायी जा रही है कि अप्रैल तक नया प्रदेश अध्यक्ष मिल जायेगा। सांसद से लेकर विधायक तक प्रदेश अध्यक्ष की दौड़ में शामिल हैं। वहीं, पार्टी के अंदर भी कई बड़े नेता की नजर भावी प्रदेश अध्यक्ष पर है। अध्यक्ष पद की दौड़ में शामिल कई नेताओं ने दिल्ली में केंद्रीय स्तर के नेताओं से मुलाकात कर अपनी दावेदारी पेश की है।

गैर आदिवासी को मिल सकता है प्रदेश अध्यक्ष का पद : भाजपा विधायक दल के नेता की जिम्मेवारी एक ट्राइबल नेता बाबूलाल मरांडी को दी गयी है। ऐसे में प्रदेश अध्यक्ष का पद किसी ओबीसी या एससी समुदाय के नेता को दिया जा सकता है। पार्टी में प्रदेश अध्यक्ष पद के लिये कई प्रमुख नेता के नाम की चर्चा है। इनमें सबसे प्रमुख नाम पूर्व मुख्यमंत्री रघुवर दास का है। उन्होंने 10 जनवरी को रांची स्थित भाजपा के प्रदेश मुख्यालय में पार्टी की सदस्यता पुनः ग्रहण की थी। इससे उनकी सक्रिय राजनीति में वापसी हुई है। इनके अलावा अन्य संभावित दावेदारों में राज्यसभा सांसद आदित्य साहू, पूर्व प्रदेश अध्यक्ष रवींद्र राय, प्रदेश उपाध्यक्ष राकेश प्रसाद और दलित वर्ग से अमर कुमार बाउरी शामिल हैं।

खबर एक नजर में

इरफान अंसारी मामले में अब 26 मार्च को सुनवाई

रांची। स्वास्थ्य मंत्री इरफान अंसारी के खिलाफ दर्ज आपत्तिजनक टिप्पणी मामले में अदालत ने उपस्थिति की अगली तारीख 26 मार्च निर्धारित की है। मामले में बुधवार को उपस्थिति की तारीख पूर्व से निर्धारित थी। लेकिन, नहीं पहुंचे। एमपी-एमएलए के विशेष न्यायिक दंडाधिकारी सार्थक शर्मा की अदालत ने मानहानि और शांति भंग करने के इरादे से अपमान करने के मामले में संज्ञान लेते समन जारी किया है। मालूम हो कि योग शिक्षिका राफिया नाज के बार इरफान अंसारी ने एक निजी समाचार चैनल पर उसके पहनावे को लेकर आपत्तिजनक टिप्पणी की थी। इससे उनकी छवि धूमिल हुई और धार्मिक भावनाओं को ठेस पहुंची है। इसको लेकर राफिया नाज ने 19 अगस्त 2020 को सिविल कोर्ट में इरफान अंसारी के खिलाफ स्त्री लज्जा भंग करने, भीड़ को हिंसा के लिये उकसाने और पहनावे को लेकर अनुचित टिप्पणी करने का आरोप लगाते हुये शिकायतवाद दर्ज कराई थी। अदालत ने मानहानि और शांति भंग करने के इरादे से अपमान करने के मामले में संज्ञान लिया है। बाद में विधायक से जुड़े होने के कारण साल 2021 में यह मामला विशेष अदालत में चला गया। जहां इसकी सुनवाई जारी है।

सांसद महुआ माजी एवं विधायक सीपी सिंह मामले में हुई आंशिक सुनवाई

रांची। राज्यसभा सांसद महुआ माजी एवं विधायक सीपी सिंह के खिलाफ दर्ज चुनाव आदर्श आचार संहिता के उल्लंघन से जुड़े मामले में एमपी-एमएलए की अदालत में आंशिक सुनवाई हुई। सुनवाई के दौरान महुआ माजी को पुलिस पेपर सौंपा गया। उनके वकील ने पुलिस पेपर प्राप्त किया। मामले में अब आरोप तय किया जायेगा। अदालत ने अगली सुनवाई की तारीख 24 मार्च निर्धारित की है। वहीं, सीपी सिंह मामले में उपस्थिति की तारीख 27 मार्च निर्धारित की गई है। मालूम हो कि दाखिल चार्जशीट पर अदालत ने संज्ञान लेते हुये उपस्थिति की तारीख निर्धारित की है। यह प्राथमिकी संजीव कुमार गुप्ता की शिकायत पर रांची अंचल के तत्कालीन सीओ मुंशी राम ने हिंदपीढ़ी थाने में 7 नवंबर 2024 को कांड संख्या 122/24 एवं 123/24 के तहत दर्ज कराई थी। हिन्दपीढ़ी बुधिया बागान मोड़ तक लगे सरकारी बिजली के खम्भे एवं मारवाड़ी कॉलेज होते हुये तीसरी गली, बुधिया खम्भों के बीचों बीच झामुमो एवं भाजपा प्रत्याशी का पोस्टर बैनर पाया गया था। इसी को लेकर प्राथमिकी दर्ज की गई है।

बदलनी पड़ी उत्पाद सिपाही भर्ती प्रक्रिया की नीति : मरांडी

रांची। भाजपा के प्रदेश अध्यक्ष बाबूलाल मरांडी ने कहा कि आखिरकार उत्पाद सिपाही भर्ती प्रक्रिया में सरकार को नीति बदलनी पड़ी। लेकिन, यह बदलाव तब आया, जब उमस भरी गर्मी में शारीरिक दक्षता परीक्षा के दौरान करीब 20 युवाओं ने अपनी जान गंवा दी। श्री मरांडी ने सोशल मीडिया पोस्ट पर ये बातें कही। उन्होंने कहा कि हेमंत सरकार ने चुनावी लाभ के लिये युवाओं को जलते आसमान के नीचे दौड़ने पर मजबूर कर दिया। अब जब चुनाव बीते तीन महीने बीत चुके हैं, तो नियुक्ति प्रक्रिया ठंडे बस्ते में क्यों डाल दी गयी है। जिस तत्परता से सरकार ने युवाओं को जोखिम में डाला, क्या उसी तेजी से उन्हें उनका हक नहीं दिया जा सकता। उन्होंने सीएम हेमंत सोरेन से कहा कि अब कोई बहाना नहीं चलने वाला है। युवाओं की मेहनत का सम्मान होना चाहिये। सरकार बिना किसी विलंब सारी प्रक्रियाएं पूरी कर नियुक्ति पत्र जारी करे।

खुद बीमार पड़ गयी 108 एंबुलेंस सेवा : बाबूलाल : रांची। नेता प्रतिपक्ष बाबूलाल मरांडी ने कहा है कि झारखंड में 108 एंबुलेंस सेवा खुद बीमार पड़ गयी है। अधिकांश एंबुलेंस खराब हैं और उचित रख रखाव के अभाव में धूल फांक रहे हैं। गंभीर हालत में तड़पते मरीजों के लिये यह स्थिति घातक बन सकती है। उन्होंने अपने सोशल मीडिया पोस्ट पर लिखा कि जब जमीनी स्तर पर साधारण एंबुलेंस भी काम नहीं कर रही है। तब सरकार एयर एंबुलेंस शुरू करने की बात कर रही है। क्या यह असल समस्या से ध्यान भटकाने की कोशिश नहीं तो और क्या है।

आदिवासी संगठनों द्वारा बुलाये गये रांची बंद का समर्थन नहीं करेगा सरना प्रार्थना सभा

रांची। आदिवासी संगठनों द्वारा 22 मार्च को बुलाई गई रांची बंद का सरना प्रार्थना सभा समर्थन नहीं करेगा। गुरुवार को डिबडीह सामुदायिक भवन में मीडिया को संबोधित करते हुए सरना प्रार्थना सभा के सचिव सोनु खलखो ने कहा कि आदिवासी संगठनों द्वारा बुलाये गये रांची बंद में सड़क पर उतरकर समर्थन नहीं करेंगे, क्योंकि सिरमटोली सरना स्थल के सामने बना रैम्प आदिवासी समाज की आस्था को कुचलने का प्रयास कर रहा है। सामाजिक आंदोलन को राजनीतिक आंदोलन में बदलने का प्रयास किया जा रहा है। ऐसे आंदोलन का सरना प्रार्थना सभा किसी भी हालत में समर्थन नहीं करेगा। सरना प्रार्थना सभा के अध्यक्ष संजय कुजूर ने कहा कि पिछले कई महीनों से रैम्प को लेकर आदिवासी समाज ने आंदोलन किया है। सरना स्थल आदिवासी पहचान का केंद्र है, जहां पूजा अर्चना के लिए लाखों आदिवासियों की भीड़ उमड़ती है। यह स्थल एक पवित्र स्थान है, जिसको लेकर एक अप्रैल को विशेष पूजा अर्चना भी की जाएगी। कहा कि आज स्थिति बहुत दयनीय हो गई है। रैम्प को शुरू में उतरने के लिए बनाया गया था, लेकिन अब इसे राजनीतिक रूप दिया जा रहा है। कुछ पूंजीपतियों द्वारा इस स्थल को कुचलने का प्रयास किया जा रहा है, जो आदिवासी विरोधी हैं। वे इस आंदोलन को राजनीतिक मोड़ देने का प्रयास कर रहे हैं। मौके पर सरना प्रार्थना सभा के उपाध्यक्ष भीम तिर्की, रवि खलखो, पंकज भगत, बसंत उरांव समेत अन्य लोग भी उपस्थित थे।

होली दो दिन, मगर ड्राई डे सिर्फ एक दिन

रांची। इस बार होली में भी अजीब संयोग बन रहा है। कई पंचाग के अनुसार, होली 14 मार्च को है। वहीं कई पंचाग 15 मार्च को होली का दावा कर रहे हैं। राज्य सरकार ने भी होली की छुप्ती दो दिनों के लिए दी है। लेकिन उत्पाद विभाग सिर्फ 15 मार्च को ही मान रहा है। उत्पाद विभाग के आदेश के अनुसार, 15 मार्च को रांची जिला की सभी प्रकार की खुदरा उत्पाद दुकानें (जेएसबीसीएल द्वारा संचालित) बार, रेस्तरों, क्लब और माइक्रो ब्रिवरी सहित झारखंड राज्य विवरेजेज कॉरपोरेशन लि०) द्वारा संचालित थोक अनुज्ञप्ति परिसर और सभी देशी/विदेशी शराब के निर्माणशाला व कैंटीन उत्पाद पूर्णतः बन्द रहेंगी और किसी भी प्रकार से शराब की विक्री एवं पूर्ति करना प्रतिबंधित रहेगा।

दिनेश गोप को बेहतर इलाज के लिए रिम्स शिफ्ट करने का हाईकोर्ट ने दिया निर्देश

रांची। प्रतिबंधित नक्सली संगठन पीपुल्स लिब्रेशन फ्रंट ऑफ इंडिया (पीएलएफआई) के सुप्रीमो दिनेश गोप की ओर से बेहतर इलाज को लेकर दायर याचिका की सुनवाई झारखंड हाई कोर्ट में हुई। सुनवाई के दौरान राज्य सरकार की ओर से कोर्ट को बताया गया कि न्यूरो सर्जन रिम्स में उपलब्ध है। इसलिए रिम्स में दिनेश गोप का बेहतर इलाज संभव है। कोर्ट ने दिनेश गोप को बेहतर इलाज के लिए रिम्स में शिफ्ट करने का निर्देश देते हुए राज्य सरकार को इस संबंध में उठाएंगे कदम की जानकारी देने का निर्देश देते हुए मामले की अगली सुनवाई 27 मार्च निर्धारित की। पिछली सुनवाई में कोर्ट ने राज्य सरकार से पूछा था कि दिनेश गोप के बेहतर इलाज के लिए रिम्स या देवघर एम्स में न्यूरो सर्जन की व्यवस्था है या नहीं? जिस पर राज्य सरकार की ओर से कोर्ट को बताया गया कि रिम्स में यह सुविधा है, देवघर एम्स में यह सुविधा नहीं है। राज्य सरकार की ओर से यह भी बताया गया कि जेल अधीक्षक की ओर से जिले के एसपी से पुलिस फोर्स दिलाने का आग्रह किया गया है ताकि दिनेश गोप को रिम्स बेहतर इलाज के लिए शिफ्ट किया जा सके। बता दे कि दिनेश गोप के हाथ में चोट लगी थी जिसके बाद उनका ऑपरेशन हुआ था, इस दौरान कुछ न्यूरो से संबंधित इशू भी दिनेश गोप गोप के समक्ष आई है। सबसे पहले दिनेश गोप के बेहतर इलाज के लिए रिम्स मेडिकल बोर्ड ने देवघर एम्स भेजने की अनुशंसा की थी। दरअसल, झारखंड पुलिस और एनआइए की संयुक्त टीम ने दिनेश गोप को नेपाल से गिरफ्तार किया था। इसके बाद उसे रांची जेल भेज दिया गया था।

गली-मोहल्लों में हुई होलिका दहन

राजधानी में दो दिन उड़ेंगे रंग-गुलाल

खबर मन्त्र संवाददाता

रांची। गुरुवार की रात राजधानी के चुटिया राम मंदिर, पंजाबी हिन्दू बिरादरी, बिरसा चौक, महावीर चौक, मोराबादी अंतू चौक, पिस्का मोड़ सहित गली मोहल्लों में जगह-जगह लोगों ने होलिका दहन परंपरापूर्वक किया। रात्रि 10.30 बजे के बाद होलिका दहन किया गया। राजधानी में दो दिन रंग और गुलाल उड़ेंगे।

मारवाड़ी समाज ने होलिका दहन की सुबह डांडा रोपण एवं ठंडी होली पूजा की : होलिका दहन की सुबह मारवाड़ी समाज ने सुबह डांडा रोपण एवं ठंडी हाली की पूजा की। मारवाड़ी सम्मेलन के संयुक्त महामंत्री सह प्रवक्ता संजय सर्राफ ने गुरुवार को प्रेस बयान जारी कर बताया कि मारवाड़ी समाज में होली का पर्व अत्यंत हर्षोल्लास और धूमधाम से मनाया जाता है। मारवाड़ी समाज में होली की तैयारियां एक सप्ताह पहले ही शुरू हो जाती हैं। होलिका दहन की रात को विशेष पूजा और अग्नि की परिक्रमा की जाती है। प्रत्येक घर में महिलाओं द्वारा गोबर से बना बड़कुला तैयार की जाती है। जिसे पूरे धार्मिक रीति रिवाज के साथ समाज की कुरीतियों को दूर करने के संकल्प के साथ दहन किया जाता है। होलिका दहन की सुबह राजस्थानी महिलाओं द्वारा डांडा- रोपण किया जाता है तथा ठंडी होली की पूजा विधिवत पूरे विधि विधान से की गई। खासतौर पर इस दिन नृत्य और संगीत के साथ भव्य आयोजन होते हैं, जिनमें ढोल-नगाड़े और लोक संगीत की धुनों पर लोग झूमते हैं और होली मिलन समारोह का आयोजन किया जाता है।

चुटिया में होलिका दहन करते लोग

श्रीराम कथा ज्ञान महायज्ञ का आयोजन 19-27 तक, संजय सेठ ने लिया तैयारियों का जायजा

खबर मन्त्र संवाददाता

रांची। श्री राम कथा ज्ञान महायज्ञ का आयोजन 19 से 27 मार्च मार्च तक होने जा रहा है। यह आयोजन ज्ञान गंगा स्थल, रवि स्टील चौक के पास झीरी रोड, रातू रोड में आयोजित होगा। नौ दिवसीय आयोजन को लेकर तैयारी जोर शोर से चल रहा है।

गुरुवार को रक्षा राज्य मंत्री संजय सेठ यज्ञ शाला पहुंचे, जहां उन्हें यज्ञ कमेटि के पदधारियों ने जानकारी दी। अध्यक्ष कौशल सिंह की अगुवाई में कमेटि के पदधारियों ने श्री सेठ की स्वागत किया। उन्हें बताया गया कि प्रख्यात कथा वाचक संत श्री छोटे बापू जी महाराज (अयोध्याधाम) के द्वारा श्रीराम की कथा वाचन किया जायेगा।

बता दें कि मुख्यमंत्री हेमंत सोरेन के द्वारा 19 मार्च को संध्या पांच बजे संगीतमय श्रीराम कथा एवं पंडाल का शुभारंभ किया जायेगा। इसके साथ कलश यात्रा प्रातः सात बजे किया जायेगा। समापन 27 मार्च गुरुवार को महाप्रसाद का वितरण एवं कथा का मंगल विश्राम हो जायेगा।

इस मौके पर अध्यक्ष कौशल सिंह के अलावा जयकांत लाल दास, नागेन्द्र सिंह, जितेन्द्र कुमार, महेन्द्र प्रसाद दांगी, रामनाथ महतो, संतोष पाठक, धनंजय सिंह, प्रमोद कुमार, मुन्ना झा, अभय चौधरी, परमेश्वर प्रसाद गुप्ता, सुनील साहू, राजेश मिश्रा, आदित्य सिंह, रोहित सिंह, निशांत राज, अजित कुमार, विवेक कुमर, आकाश सिंह, निक्कू तिवारी, मृणाल प्रताप सिंह, कुमार यश, नीखिल कुमार, हर्षित हर्ष, प्रसून सिन्हा, हर्ष सिद्धांत, वत्सल कुमार सहित अन्य उपस्थित थे।

सुरेश्वर महादेव मंदिर चुटिया के प्रांगण में होली मिलन समारोह का आयोजन

खबर मन्त्र संवाददाता

रांची। होली महापर्व के पुर्व संध्या पर गुरूवार को सुरेश्वर महादेव मंदिर चुटिया के प्रांगण में होली मिलन समारोह का आयोजन किया गया।

मुख्य अतिथि के रूप में रक्षा राज्य मंत्री संजय सेठ उपस्थित थे। मौके पर उन्होंने बाबा भोलेनाथ की पुजा अर्चना किया। होली मिलन समारोह में समिति के सभी सदस्यों ने एक दूसरे को रंग गुलाल लगाकर होली की बधाई दिया। इस अवसर सुरेश्वर महादेव मंदिर के अध्यक्ष सुरेश साहू, महासचिव संतोष कुमार, राजेश गुप्ता , आलोक कुमार बंटी, आलोक दुबे, संजय कुमार, मन्नू भैया, मनपुरन नायक, मुकेश कुमार,कृष्णा साहू, नंदू ठाकुर, गौतम कुमार, रंजीत राम,रवि सिंह, सुबोधकांत, रामशरण विश्वकर्मा, नरेंद्र साहू दशरथ सिंह, राजदीप महतो, रतनलाल सहित बड़ी संख्या में शिव भक्तों ने हिस्सा लिया।

डीएवी की छात्रा देवेशी का इंस्पायर अवार्ड के लिए हुआ चयन

रांची। डी.ए.वी. पब्लिक स्कूल बरियातु की नौवी कक्षा की छात्रा देवेशी का चयन इंस्पायर अवार्ड के लिए हुआ है। उसने एक ऐसा सुरक्षा बैंड बनाया है जो इंटरनेट के माध्यम से अन्य डिवाइस से जुड़ा होगा। जो भी व्यक्ति इस सुरक्षा बैंड को पहना होगा वह स्वयं को अपने ऊपर होने वाली हिंसा से बचा पाने में सक्षम होगा। इसका उपयोग महिलाएं अपने आप को घरेलू हिंसा से बचाने में कर सकती हैं। प्राचार्य डॉ. तापस घोष एवं विद्यालय परिवार ने देवेशी को बधाई दी तथा इंस्पायर के अगले स्टेज में सफलता की शुभकामनाएं दीं हैं।

कोकर में 'आगाज' ने धूमधाम से मनाया होली मिलन समारोह

खबर मन्त्र संवाददाता

रांची। कोकर स्थित इंद्रप्रस्थ बैंक्वेट हॉल में पूर्व डिप्टी मेयर संजीव विजयवर्गीय के नेतृत्व में आगाज द्वारा होली मिलन समारोह का भव्य आयोजन किया गया। इस रंगारंग कार्यक्रम में शहर की कई प्रतिष्ठित हस्तियां, राजनेता, व्यापारीए एवं बड़ी संख्या में नागरिक उपस्थित थे। केंद्रीय रक्षा राज्य मंत्री संजय सेठ ने कहा कि होली आपसी भाईचारे का त्योहार है। इसे मिल जुल कर मनाना चाहिये। इस दौरान भाजपा के प्रदेश संगठन महामंत्री कर्मवीर सिंह, विधायक सीपी सिंह, पद्मश्री मुकुंद नायक समेत अन्य उपस्थित थे। मौके पर कलाकारों ने राधा-कृष्ण की मनोरम झांकियों की प्रस्तुति दी। इसने उपस्थित जनसमूह को भक्ति भाव से सराबोर कर दिया। हजारों की संख्या में उपस्थित लोगों ने इस भव्य आयोजन का आनंद लिया और एकता व सौहार्द का संदेश दिया।

निर्मला कॉन्वेंट हाई स्कूल में होली मिलन समारोह आयोजित

खबर मन्त्र संवाददाता

रांची। निर्मला कॉन्वेंट हाई स्कूल में गुरुवार को होली मिलन समारोह का आयोजन धूमधाम से किया गया। इस मौके पर नन्हे मुन्ने बच्चों ने हर्बल कलर का प्रयोग करते हुए होली खेला। अधिकांश बच्चों ने रंग-बिरंगे फूलों से भी होली खेली साथ ही सभी बच्चों ने शिक्षकों को अबीर लगाकर उनसे आशीर्वाद लिए। कुछ नन्हे-मुन्ने छात्र-छात्राओं ने राधा रानी तथा श्री कृष्ण की वेशभूषा में होली खेली जो काफी ही मंत्र मुग्ध करने वाला था। विद्यालय के प्रधानाचार्य विजय कुमार शर्मा ने सभी विद्यार्थियों, शिक्षकों एवं शिक्षकेत्तर कर्मचारियों को होली की अग्रिम बधाई देते हुए सभी से आग्रह किया कि जल ही जीवन है अतः होली की खुशी में इसे अनावश्यक बर्बाद न करें।

मौके पर उपस्थित विद्यालय समिति के सचिव सीमा शर्मा ने बताया कि बहुत सारे लोगों को रंगों से एलर्जी भी होती है, जिसका हमें पूरी तरह से ध्यान रखना चाहिए अगर कोई रंगों का प्रयोग नहीं करना चाहता या उन्हें किसी तरह की समस्या है तो उन्हें रंग लगाने की जिद नहीं करनी चाहिए।

अबुआ सरकार निभा रही वादा : हेमंत सोरेन

रांची। सीएम हेमंत सोरेन ने कहा है कि झारखड की अबुआ सरकार निभा रही है अपना वादा। होली पर्व से पहले तीन महीने की मंईयां सम्मान राशि 7500 एक साथ सभी बहनों के खाते में जानी शुरू हो चुकी है। यह सम्मान राशि सिर्फ आर्थिक सहयोग नहीं। बल्कि, झारखंड की हर बहन और बेटी के सशक्तिकरण और सम्मान का प्रतीक है।

छोटानागपुर सांस्कृतिक संघ का 57वां वार्षिक समारोह संपन्न

रांची। छोटानागपुर सांस्कृतिक संघ का 57वां वार्षिक समारोह गुरुवार को संपन्न हुआ। समारोह का उद्घाटन हटिया विधायक नवीन जयसवाल, पद्मश्री मुकुंद नायक, पद्मश्री मधु मंसूरी हंसमुख तथा महाबीर नायक ने पारंपरिक तरीके से गाजे-बाजे के साथ एवं दीप प्रज्वलित कर किया। इस मौके पर संस्था की सचिव डॉ. सचि कुमारी ने विधायक से मांग की कि झारखण्ड में भाषा अकादमी का गठन शीघ्र किया जाए। साथ ही भाषायी शिक्षा प्रणाली को प्राथमिक शिक्षण व्यवस्था में लागू किया जाए और अखरा को पुनर्जीवित कर सामाजिक-सांस्कृतिक व्यवस्था को मजबूत किया जाए। समारोह में साहित्य, लोक-कला एवं रंगमंच के क्षेत्र में उत्कृष्ट कार्य करने वालों को पद्मश्री मुकुंद नायक, मधु मंसूरी, महाबीर नायक सहित रथिन भद्र ने सम्मानित किया। पंचपरगनिया से डॉ करमचंद्र अहिर, खोरठा से डॉ. विनोद कुमार, नागपुरी से डॉ. खालिक अहमद, पत्रकारिता से डॉ. अनुज कुमार सिन्हा, सारंगी वादन के लिए हरि मुंडा को सम्मानित किया गया। कार्यक्रम में डॉ. रणधीर कुमार, स्नेह प्रतिक मेहता, सुनील कुमार जयसवाल, कुमार पियुष, जर्मिना नैंसी तिर्की, मंजू तिग्गा, जुली कुमारी मेहता, सुनील महतो ने महत्वपूर्ण योगदान दिये।

श्री महावीर मंडल, बड़ागांई का पुनर्गठन

- डॉ बिरेन्द्र साहू अध्यक्ष, बस कुमार साहू मंत्री व मनोज कुमार बने कोषाध्यक्ष

खबर मन्त्र संवाददाता

रांची। श्री महावीर मंडल बड़ागांई के बेलटंगरा स्थित श्री श्री पंचदेव मंदिर परिसर में अखाड़ेधारी सहित ग्रामीणों की आम सभा गुरुवार को फागु प्रसाद की अध्यक्षता में हुई। आमसभा में सर्वसम्मति से डॉ बिरेन्द्र साहू को अध्यक्ष, बस कुमार साहू को मंत्री व मनोज कुमार को कोषाध्यक्ष बनाया गया। वहीं उपाध्याय के रूप में डॉ जीवादन प्रसाद, रामदास साहू, बैजनाथ महतो, विनोद महतो, बलशाय महतो, रामदास महतो, कालीचरण साहू, बनू पाहन, नेपाल महतो, रामचंद्र साहू, महेश साहू, रंजीत साहू, जीतराम साहू, अशोक साहू, सुदेश साहू, बिगलू उरांव, फागु प्रसाद, कामेश्वर प्रसाद, अखिलेशवर प्रसाद, प्रकाश साहू को वरिष्ठ उपाध्यक्ष के रूप में धनसू साहू, नागेश्वर साहू, बालक लोहरा, बालेश्वर लोहरा, गोवर्धन साहू, गोपाल प्रमाणिक, रामसेवक लोहरा, सागर साहू, बलित महतो, अर्जुन महतो, गणेश महतो, पंचम महतो को, सहमंत्री के रूप में नकुल महतो, प्रताप साहू, संजय साहू, दिलीप पहन, आमोद तिर्की, सुनील पहान, रामधनी साहू, संजय महतो, रमेश महतो, अशोक तिर्की, अजय महतो, रोहित साहू, बसंत साहू, दिनेश साहू, अरविंद साहू, शेखर साहू, दीपक साहू, विजय साहू, डब्लू नायक, प्रेम लोहरा को सहकोषाध्यक्ष के रूप में धीरन साहू, उमेश साहू, बसंत साहू, रामलाल महतो, पवन साहू, रामानंद साहू, मनीष सिंह, नरेश साहू, विकास कुमार, शिव प्रसाद साहू को तथा प्रचार मंत्री के रूप राजेश साहू, मनीष साहू, बजरंग रजक, मनोहर साहू, सोनू साहू एवं प्रेम कुमार मनोनीत किए गए।

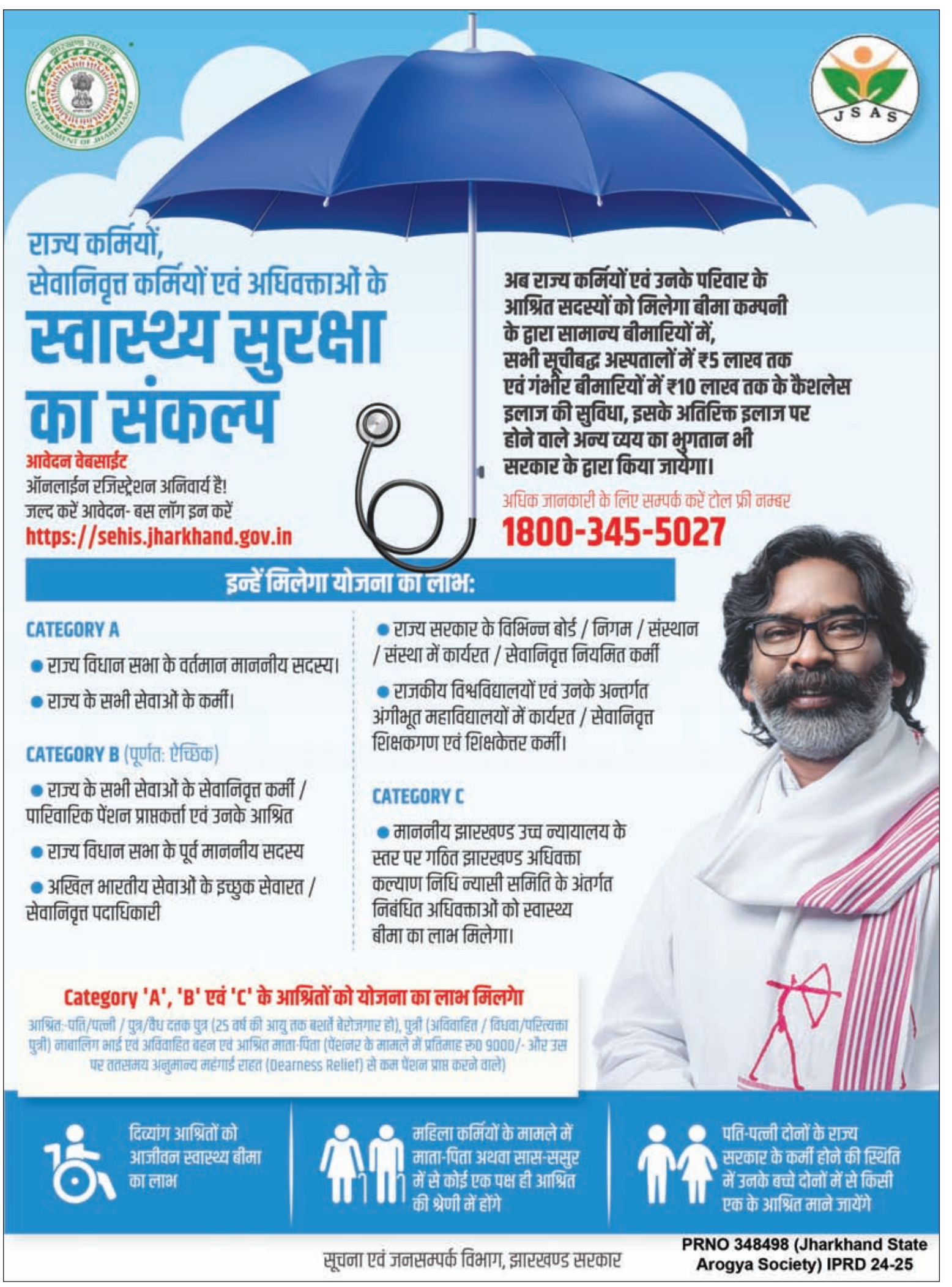

विधि-व्यवस्था बनाये रखने किया फ्लैग

खबर मन्त्र संवाददाता

फोटो : समीर

रांची। होली में शांति बहाल रखने के लिए एसडीएम उत्कर्ष कुमार के नेतृत्व में गुरुवार को फ्लैग मार्च निकाला गया। फ्लैग मार्च अल्बर्ट एक्का चौक से शुरू होकर डेली मार्केट, अंजुमन प्लाजा होते हुए एकरा मस्जिद के पास पहुंचा। वहां से फ्लैग मार्च कर्बला चौक, चर्च रोड होते हुए वापस अलबर्ट एक्का चौक पहुंचा।

इस दौरान लोगों से पर्व के दौरान शांति बनाये रखने की अपील की गयी। फ्लैग मार्च में रैपिड एक्शन पुलिस, आइआरबी, इको, जिला पुलिस, पीसीआर, टाइगर मोबाइल साथ चल रहे थे। पीसीआर, टाइगर मोबाइल और गश्ती दल वाहन का साइरन बजने से लोगों को समझ में आ गया कि होली की सुरक्षा को लेकर फ्लैग मार्च किया जा रहा है। फ्लैग मार्च में सिटी डीएसपी केवी रमन, कोतवाली डीएसपी प्रकाश सोंय, कोतवाली थाना प्रभारी आदि कांत महतो, डेली मार्केट थाना प्रभारी जय प्रकाश राणा, लोअर बाजार थाना प्रभारी दयानंद कुमार, हिंदपीढ़ी थाना प्रभारी सुनील कुशवाहा सहित कई पुलिस पदाधिकारी शामिल थे।

झारखंड थोक वस्त्र विक्रेता संघ ने खेली फूलों की होली

खबर मन्त्र संवाददाता

रांची। कचहरी स्थित वेंडर मार्केट में गुरुवार को झारखंड थोक वस्त्र विक्रेता संघ के सदस्यों ने होली मिलन समारोह का आयोजन किया। कार्यक्रम में संघ के सदस्यों का पदाधिकारियों ने अंग वस्त्र ओढ़ाकर और अबीर-गुलाल लगाकर स्वागत किया। इस अवसर पर फूलों की होली खेली गई।

होली मिलन समारोह में सदस्यों ने होली के गीतों का लुत्फ उठाया। मौके पर संघ के अध्यक्ष उमाशंकर कनोडिया ने होली के अवसर पर सभी सदस्यों को बधाई दी। वहीं संघ के सचिव हैप्पी किंगर ने कार्यक्रम में पहुंचे सभी अतिथियों का स्वागत किया।

इस अवसर पर संघ के अध्यक्ष उमाशंकर कनोडिया, उपाध्यक्ष अमरचंद बेगानी, सचिव हैप्पी किंगर, सहसचिव विपुल जैन, कोषाध्यक्ष सौरभ कतारुका, संयोजक गौरव काबरा सहित अन्य शामिल थे।

कैंब्रियन पब्लिक स्कूल में होली मिलन समारोह का आयोजन

खबर मन्त्र संवाददाता

रांची। कांके रोड स्थित कैंब्रियन पब्लिक स्कूल में गुरुवार को होली मिलन समारोह का आयोजन किया गया। बतौर मुख्य अतिथि विद्यालय प्रबंधन के प्रमुख पंचम सिंह और आनंदमयी सिंह ने सभी को होली की शुभकामनाएं दी। उन्होंने कहा कि होली सद्भाव, सौहार्द और प्रेम का पर्व है, जो जीवन में नवीन उत्साह और उमंग का संचार करती है। मौके पर प्राचार्या डॉ. नीता पांडेय ने कहा कि होली सकारात्मक परिवर्तनों का प्रतीक है। यह सिर्फ रंगों और भावनाओं का पर्व नहीं बल्कि दो ऋतुओं और संवत्सर की संधि के काल का पर्व है, जो जीवन में सकारात्मक परिवर्तन लाता है। मौके पर उपप्राचार्या प्रेमलता कुमारी ने कहा कि होली भारत की बहुरंगी संस्कृति और परंपराओं का पर्व है जो सभी भेदभावों को मिटाकर सामाजिक समरसता, भाईचारा और सत्य का संदेश देती है। इससे पहले कई सांस्कृतिक कार्यक्रम प्रस्तुत किए गए। शिक्षक सतीश मिश्रा, मोनिका मुंडू और रौनक कुमार सिंह ने होली पर आधारित गीत प्रस्तुत किया। कार्यक्रम का संचालन सुचित्रा सिन्हा, दीक्षा मिश्रा और सौम्या सिंह जबकि संयोजन एक्टिविटी कोऑर्डिनेटर मोनिका कुमारी ने किया।

इस अवसर विद्यालय प्रबंधन की ओर से प्रीतिभोज का आयोजन किया गया। कार्यक्रम में शिक्षकों को उपहार भी प्रदान किया गया। मौके पर काफी संख्या में गणमान्य अतिथि, शिक्षक एवं शिक्षकेत्तर कर्मचारी उपस्थित थे।

शारदा ग्लोबल स्कूल में होली का त्योहार धूमधाम से मनाया गया

- नृत्य, संगीत, फूलों और केवड़ा की बौछार ने वृन्दावन की याद दिलाई

खबर मन्त्र संवाददाता

रांची। होली अर्थात रंगों का त्योहार, प्रेम खुशी और एकजुटता का प्रतीक होली पर्व। होली का त्योहार हर साल फाल्गुन मास की पूर्णिमा को समस्त भारत में धूम-धाम से मनाया जाता है इसी के साथ हिन्दू नववर्ष का प्रारम्भ होता है।

शारदा ग्लोबल स्कूल में होली का त्योहार धूमधाम से सम्पन्न हुआ। कार्यक्रम में समस्त शारदा ग्लोबल परिवार जिसमें विद्यालय की डायरेक्टर डॉ. रंजना स्वरूप, प्राचार्या महोदया जसमीत कौर, श्रीमती दीपा बंका एवं शिक्षकगण उपस्थित थे।

सभी ने सूखे रंगों, आर्गेनिक रंगों, फूलों से तथा गुलाल से एक-दूसरे को सराबोर कर विद्यालय में वृन्दावन में खेली जाने वाली होली का साकार रूप प्रस्तुत किया। आसमान में उड़ता गुलाल 'होली में उड़े रे गुलाल, नाच रे श्याम वृन्दावन में' का जीवन्त दृश्य उपस्थित कर अद्भुत समां बांध दिया। कार्यक्रम के साथ-साथ सभी ने स्वादिष्ट व्यंञ्जनों का भी आस्वादन किया एवं आनन्द उठाया।

हरियाणा संघ का होली मिलन समारोह 16 मार्च को

खबर मन्त्र संवाददाता

रांची। हरियाणा संघ के कार्यसमिति की बैठक अध्यक्ष रमेश चंद शर्मा की अध्यक्षता में गुरुवार को हुई। बैठक में मंत्री विनोद जैन ने हरियाणा संघ की ओर से किए गए धार्मिक और सामाजिक कार्यों की चर्चा कर उपस्थित सदस्यों को जानकारी दी गई।

बैठक में सहमति बनी की हरियाणा संघ अपने पारिवारिक सदस्यों संग होली मिलन समारोह मनाएगा। जैन ने बताया होली मिलन समारोह के आयोजन के लिए राहुल शर्मा और कमल शर्मा को कार्यक्रम संयोजक बनाया गया है । संघ के संयोजक राहुल शर्मा और कमल शर्मा ने बताया कि मिलन समारोह रविवार की दोपहर तीन बजे से शाम छह बजे तक अपर बाजार स्थित मारवाड़ी ब्राह्मण भवन के प्रथम तल में आयोजित किया जाएगा।

उप मंत्री प्रमोद सारस्वत ने बताया कि होली मिलन समारोह में सामाजिक संस्थाओं के अध्यक्ष व सचिव को भी आमंत्रित किया गया है।

संघ के मंत्री विनोद जैन, उप मंत्री प्रमोद सारस्वत ने हरियाणा संघ के सभी सदस्यों से होली मिलन समारोह में शामिल होने का आग्रह किया है।

रांची रेल मंडल होली को लेकर अलर्ट

- यात्री सुविधा के साथ-साथ सुरक्षा पर फोकस

खबर मन्त्र संवाददाता

रांची। होली के कारण ट्रेनों में यात्रियों की भीड़ को देखते हुए रांची रेल मंडल की ओर से कई तरह के एहतियाती कदम उठाए गए हैं। कई ट्रेनों में स्लीपर कोच के साथ-साथ एसी और सामान्य श्रेणी के अतिरिक्त डब्बे लगाए गए हैं। वहीं सुरक्षा को लेकर भी चौकसी बरती जा रही है।

बिहार और यूपी के लिए होली स्पेशल ट्रेनें

रांची रेल मंडल के सीनियर डीसीएम निशांत कुमार के अनुसार होली को लेकर बिहार और यूपी के लिए न केवल विशेष गाड़ियां चलाई गई हैं, बल्कि महत्वपूर्ण कुछ गाड़ियों में अतिरिक्त कोच भी लगाए गए हैं। गोरखपुर और जयनगर के लिए विशेष ट्रेनें चलाई गई हैं। वहीं बनारस के लिए प्रतिदिन चलने वाली रांची-वाराणसी एक्सप्रेस में अतिरिक्त कोच लगाए गए हैं, ताकि यात्रियों को कोई परेशानी ना हो।

कई ट्रेनों में अतिरिक्त कोच लगाए गए

उन्होंने बताया कि रांची से गोड्डा जाने वाली ट्रेन में भी स्लीपर कोच की संख्या बढ़ाई गई है। वहीं दक्षिण भारत से बरौनी तक के लिए चलाई गई विशेष ट्रेन रांची होकर गुजर रही है। जिससे बिहार-झारखंड के विभिन्न शहरों में यात्रा करने वाले यात्रियों को सुविधा होगी। इसके अलावे रांची रेल मंडल के विभिन्न स्टेशनों पर सुरक्षा के व्यापक प्रबंध किए गए हैं। आरपीएफ के साथ-साथ स्टेशन मास्टर और टीटीई होली को लेकर अलर्ट हैं।

रांची रेल मंडल में जमकर खेली गई होली

रांची रेल मंडल में गुरुवार को जमकर होली खेली गई। रेल मंडल के कर्मचारियों ने एक-दूसरे को अबीर-गुलाल लगाकर होली की बधाई दी।

इस मौके रेल कर्मी होली की पारंपरिक गीतों पर झूमते नजर आये। ना कोई बड़ा और ना ही कोई छोटा। बड़े अधिकारी से लेकर एक सामान्य कर्मचारी होली के रंग में दिखे। सभी के हाथ में रंग गुलाल और जुबान पर हैपी होली।

तीन दिन की छुट्टी का फायदा

गौरतलब है कि रांची रेलमंडल में शुक्रवार 14 मार्च को होली की छुट्टी है, लेकिन शनिवार-रविवार साथ में होने की वजह से इस बार लगातार तीन दिन की छुट्टी रेलकर्मियों को मिलेगी।

अफीम के साथ महिला सहित चार तस्कर गिरफ्तार

खबर मन्त्र संवाददाता

रांची। रांची के तुपुदाना ओपी पुलिस ने अफीम के साथ महिला सहित चार तस्करों को गिरफ्तार किया है। गिरफ्तार तस्करों में बोकरो निवासी अजय मुर्मू, अनिल मरांडी, तुपुदाना निवासी सोमा पूर्ति और खरसीदाग निवासी सलोमी टोपनो शामिल है। इनके पास से 4.100 किलोग्राम अवैध अफीम और एक स्कूटी बरामद की गयी है। एसएसपी चंदन कुमार सिन्हा ने गुरुवार को प्रेसवार्ता में बताया कि सूचना मिली कि तुपुदाना के बेरमाद पुल से पहले किराये के मकान में अजय, अनिल सोमा और सलोमी अवैध अफीम की खरीद बिक्री कर रहे हैं। सूचना के बाद छापेमारी कर चारों को गिरफ्तार किया गया।

एसएसपी ने बताया कि बरामद अफीम का बाजार मूल्य लगभग 10 लाख से अधिक है। गिरफ्तार आरोपितों का नाम सोमा पूर्ति और सलोमी टोपनो है। दोनों भाई-बहन हैं।

चेंबर के होली मिलन में झूमे व्यवसायी

खबर मन्त्र संवाददाता

रांची। फेडरेशन ऑफ झारखंड चेंबर ऑफ कॉमर्स एंड इंडस्ट्रीज के फिल्म, कला संस्कृति उप समिति की ओर से गुरुवार को चेंबर भवन में होली मिलन समारोह का आयोजन किया गया।

कार्यक्रम में चेंबर के उप समिति के सदस्यों ने एक से बढ़कर एक संगीतमय प्रस्तुति से उपस्थित लोगों का मनोरंजन किया, जिसपर सभी झूमने लगे।

मौके पर चेंबर के पूर्व अध्यक्ष विनय अग्रवाल और किशोर मंत्री ने होली की बधाई देते हुए कहा कि होली का त्योहार हमें देश की सभ्यता, संस्कृति और एकता का संदेश देता है। हम सभी को रंगों की तरह ही आपस में मिलजुल कर रहना चाहिए।

कार्यक्रम में रांची के सदर अनुमंडल पदाधिकारी उत्कर्ष कुमार ने शामिल होकर चेंबर सदस्यों को होली की बधाई दी।

वहीं चेंबर अध्यक्ष परेश गट्टानी ने कहा कि रंगों का यह त्योहार सभी प्रदेशवासियों के लिए खुशी लेकर आये, यह कामना करता हूं। महासचिव आदित्य मल्होत्रा ने प्रदेश के सभी व्यापारियों, उद्यमियों और प्रोफेशनल्स से सौहार्दपूर्ण वातावरण में होली मनाने की अपील की।

इस अवसर पर चेंबर के सह सचिव विकास विजयवर्गीय, नवजोत अलग, कार्यकारिणी सदस्य डॉ अभिषेक रामाधीन, फिल्म कला संस्कृति उप समिति के चेयरमेन आनंद जालान, निरंजन शर्मा, राजीव चौधरी, किशन अग्रवाल, प्रेमशंकर मिश्रा, एनके पाटोदिया, कुणाल विजयवर्गीय सहित कई लोग शामिल थे।

सेंट्रल यूनिवर्सिटी झारखंड में पीएचडी एडमिशन के लिए आवेदन शुरू

अभ्यर्थी 21 मार्च तक कर सकते हैं आवेदन

रांची। सेंट्रल यूनिवर्सिटी झारखंड (सीयूजे) के पीएचडी कोर्स में एडमिशन के लिए आवेदन प्रक्रिया शुरू हो गई है। इच्छुक और योग्य अभ्यर्थी 21 मार्च तक विश्वविद्यालय की वेबसाइट www.cuj.ac.i पर आवेदन कर सकते हैं। सीयूजे में पीएचडी प्रवेश यूजीसी नेट, सीएसआईआर नेट और ग्रेजुएट एप्टीट्यूड टेस्ट इन इंजीनियरिंग (गेट) के माध्यम से होगा। सीयूजे से पीएचडी करने वाले छात्रों को प्रति माह 8,000 रुपये की फैलोशिप प्रदान की जाएगी। सामान्य श्रेणी के लिए 137, ओबीसी के लिए 40, ईडब्ल्यूएस के लिए 22, एससी के लिए 23 और एसटी के लिए 12 सीटें हैं। यह जानकारी सीयूजे प्रशासन की ओर से गुरुवार को दी गई।

होली से पूर्व आरपीएफ ने जब्त की शराब

रांची। रेलवे सुरक्षा बल (आरपीएफ) ने होली के पूर्व हटिया रेलवे स्टेशन से चेकिंग के दौरान प्लेटफॉर्म संख्या तीन के फुट ओवर ब्रिज के पास से शराब जब्त की है। एसआई एसके सिंह ने गुरुवार को बताया कि रांची मंडल के आरपीएफ कमांडेंट पवन कुमार के निर्देश पर होली त्योहार के मद्देनजर सघन जांच अभियान चलाया जा रहा है। इसी क्रम में ऑपरेशन सतर्क के तहत चेकिंग के दौरान प्लेटफॉर्म संख्या तीन के फुट ओवर ब्रिज (एफओबी) के पास एक लाल रंग का ट्रॉली बैग पड़ा मिला। बैग के आसपास कोई भी व्यक्ति मौजूद नहीं था। संदेह के आधार पर टीम की ओर से बैग की जांच की गई। जांच के दौरान बैग से कुल 38 बोतल व्हिस्की बरामद की गई। जब्त शराब की कीमत 12 हजार 500 है। सभी कानूनी प्रक्रियाओं को पूरा करने के बाद जब्त शराब को आगे की कानूनी कार्रवाई के लिए उत्पाद विभाग को सौंप दिया।

महासंघ ने सरकार की स्वास्थ्य बीमा पर उठाया सवाल

रांची। झारखंड राज्य अराजपत्रित कर्मचारी महासंघ ने कहा है कि राज्यकर्मियों को दिये जानेवाले स्वास्थ्य बीमा योजना का लाभ देने के लिए जिन अस्पतालों की सूची जारी हुई है, वह राज्य सरकार और संघ के प्रतिनिधियों के बीच हुई वार्ता में बनी सहमति से काफी अलग है। संघ के महामंत्री सुनील कुमार साह, अध्यक्ष देव नारायण सिंह मुंडा सहित अन्य पदाधिकारियों ने कहा है कि सबसे पहले जिन अस्पतालों की सूची जारी की गई है उसमें रांची के उच्च श्रेणी के कोई भी अस्पताल का नाम नहीं है। संघ ने सरकार से पूछा है कि सरकार की ओर से जो सूची दी गई है क्या वे सभी अस्पताल गंभीर बीमारी के इलाज में सक्षम हैं। संघ का कहना है कि संघ और सरकार के बीच स्वास्थ्य बीमा योजना लागू करने के पूर्व सहमति बनी थी कि देश के सभी टॉप अस्पतालों को इस योजना में सूचीबद्ध किया जाएगा, लेकिन ऐसा नहीं किया गया। योजना लागू करने में भी दोहरा मापदंड अपनाया गया है।

होली पर झारखंड में 1 अरब से अधिक की शराब बिक्री संभव

खबर मन्त्र संवाददाता

रांची। होली के मौके पर झारखंड इस बार शराब की बिक्री से सरकार को खूब आमदनी होगी। इसी वजह से अपने सभी अधिकृत सरकारी शराब दुकानों में पर्याप्त स्टॉक कर लिया है। हालांकि, बड़े ब्रांड की शराब नहीं मिलने से शराब पीने के शौकीनों को थोड़ी निराशा जरूर होगी। इन सबके बीच उत्पाद मंत्री योगेंद्र प्रसाद ने लोगों से नकली शराब से दूर रहने की अपील की है और अधिकारियों को नकली शराब बेचने वालों के खिलाफ सख्त कार्रवाई करने का निर्देश दिया है।

होली को लेकर शराब की दुकानों पर कई दिनों से भीड़ लगनी शुरू हो गयी है। राज्य सरकार द्वारा 15 मार्च को होली पर ड्राई डे घोषित किये जाने के कारण शराब प्रेमियों ने दो दिन पहले से ही इसकी खरीदारी शुरू कर दी। इस बार दो दिन होली मनाये जाने के कारण शराब की अच्छी बिक्री होने की संभावना है। बिहार व अन्य राज्यों से बड़ी संख्या में लोग झारखंड के विभिन्न शहरों में अपने मित्रों व रिश्तेदारों के यहां होली मनाने आते हैं। जाहिर है इसके कारण भी शराब की अच्छी बिक्री होने की संभावना है।

झारखंड शराब विक्रेता संघ के महासचिव सुबोध जायसवाल का कहना है कि इस बार पूरे राज्य में 125 करोड़ से अधिक की शराब की बिक्री होने की संभावना है। उन्होंने लोगों से नकली शराब से दूर रहने की अपील करते हुए कहा कि अगर शराब के शौकीन हैं तो अधिकृत सरकारी दुकान से ही शराब खरीद कर पिएं ताकि होली का मजा खराब न हो। रांची जिले के खुदरा शराब विक्रेता संघ के अध्यक्ष वीरेंद्र साहू का कहना है कि इस बार अनुकूल माहौल होने के कारण शराब की अच्छी बिक्री होने की संभावना है। राजधानी रांची में करीब 8 करोड़ की शराब बिकेगी। उन्होंने लोगों से अपील करते हुए कहा कि होली के मौके पर बाजार में नकली शराब की खेप आती ??है, इसलिए इसे लेकर सतर्क रहने की जरूरत है. उन्होंने कहा कि शराब के कुछ खास ब्रांड उपलब्ध न होने के कारण बड़े पैमाने पर नकली लेबल लगाकर उसे बाजार में उतार दिया गया है, जिसे लोग खरीद लेते हैं. वैसे भी होली को लेकर बाजार में रौनक रहती है. जाहिर है इसे मनाने के लिए लोगों का उत्साह चरम पर होता है। ऐसे में शराब पीकर मजा खराब न हो जाए, इसके लिए सतर्क रहने की जरूरत है।

एचइसीकर्मियों को मिला महज 15 दिनों का वेतन, मजदूर संगठनों ने जताया आक्रोश

खबर मन्त्र संवाददाता

रांची। एचईसी के लगभग दो हजार कर्मियों को महज 15 दिनों का वेतन दिया गया है। इसे लेकर स्थाई और सप्लाई कर्मियों में काफी गुस्सा है। एचईसी प्रबंधन पर कर्मियों का लगभग 27-28 माह का वेतन बकाया है। प्रबंधन के रवैये को लेकर एचईसी के विभिन्न मजदूर संगठनों में भी गुस्सा है।

इस मामले पर एचईसी मजदूर संघ के महामंत्री रामाशंकर प्रसाद का कहना है कि 15 दिनों के वेतन से कर्मियों का कोई भला नहीं होने वाला है। प्रबंधन की नीतियों के कारण कर्मचारियों के समक्ष जीवन-मरण का सवाल खड़ा हो गया है। उन्होंने कहा कि वेतन भुगतान को लेकर जब प्रबंधन से बात की जाती है तो प्रबंधन कहता है कि जब पैसा होगा तो वेतन दिया जाएगा। वहीं सीटू के प्रदेश कार्यकारी अध्यक्ष और हटिया मजदूर यूनियन के अध्यक्ष भवन सिंह का कहना है कि एचईसी को लेकर केंद्र सरकार ढीला-ढाला रवैया अपना रही है। केंद्र सरकार पर एचईसी का 47 करोड़ रुपये बकाया है, लेकिन केंद्र सरकार भुगतान नहीं कर रही है। इससे कर्मियों के वेतन और नया ऑर्डर के लिए सामग्रियों की खरीदारी का काम अटका हुआ है। उल्लेखनीय है कि एचईसी में स्थाई कर्मचारी और अधिकारियों की संख्या लगभग 900 है, जबकि सप्लाई कर्मियों की संख्या लगभग 1400 है।

झिरी में अज्ञात अपराधियों ने दिया घटना को अंजाम
संत नगर में नकद, स्विफ्ट कार और जेवरात की चोरी

▸▸ पुलिस कर रही जांच
▸▸ खंगाले जा रहे फुटेज

खबर मन्त्र संवाददाता

टूटी अलमारी।

चोरी गयी कार।

रातू (रांची)। राजधानी से सटे रातू थाना क्षेत्र में चोरी और लूट की घटनाएं थम नहीं रही है। इसे लेकर आम नागरिकों में भय का माहौल है। 11 मार्च की रात अपराधियों ने झिरी संत नगर निवासी सुरेश प्रसाद सोनी के पुत्र जितेंद्र कुमार सोनी के बंद घर को निशाना बनाया और बाउंड्री के अंदर रखे ग्रे कलर की स्विफ्ट कार जेएच 01 सीआर 6879, कमरे की अलमारी से 50 हजार नकद, 87 हजार के जेवरात व अन्य कीमती सामान की चोरी कर ली। मामले को लेकर भुक्तभोगी की ओर से रातू थाने में अज्ञात के खिलाफ कांड संख्या 109/2025 दर्ज करायी गयी है। पुलिस इसकी तफ्तीश कर रही है। मुहल्ले में लगे सीसीटीवी फुटेज खंगाले जा रहे है। घटनास्थल का कॉल डंप कराया जायेगा और फिंगर प्रिंट दस्ते की भी मदद ली जायेगी।

जानें क्या है मामला

जितेंद्र कुमार सोनी की पत्नी बीमार हैं। उनके दो बच्चे हैं। उन्हें 9 मार्च को नागरमल मोदी सेवा सदन में भर्ती कराया गया है। घटना की शाम श्री सोनी घर के दरवाजे और गेट में ताले बंद कर समीप में रहने वाले सगे भाई को घर की निगहबानी की जिम्मेवारी देकर अस्पताल चले गये। मुकेश सोनी ने रात में खाना खाने के बाद सो गये।

सदमें में हैं सोनी परिवार

अगले दिन 10 बजे वह घर लौटे, तो देखा कि गेट और दरवाजे के ताले टूटे हुये और कमरे के अंदर सामान बिखरे पड़े थे। अलमारी भी टूटी हुयी थी। बाउंड्री से कार को गायब पाकर उनके होश उड़ गये। पंडरा पंचशील नगर में उनकी ज्वेलरी की दुकान है। घटना के बाद सोनी परिवार सदमें में हैं। रो-रोकर उनका बुरा हाल है।

आईसीआईसीआई एटीएम से हुई नोटों की वर्षा, होली की खुशियां हुई दोगुनी

▸▸ निकासी करने वालो से होगी वसूली : प्रबंधक

एजेंसी की लापरवही से लोगों को मिली खुशी

ओरमांझी। थाना क्षेत्र के किसान कंप्लेक्स शास्त्री चैक ओरमांझी में स्थित आईसीआईसीआई बैंक के एटीएम में पैसा निकालने वालों को होली का शानदार उपहार मिला है। पैसा निकालने पहुंचे लोगों के प्रत्येक निकासी पर एक-एक हजार रूपया अधिक मिला रहा था। जो एक हजार निकासी करने गए उसे दो हजार, और जो चार हजार निकासी किया उसे पांच हजार मिले। शुरू में जिसको जानाकरी मिली वह खूद निकासी करने के साथ अपने दोस्तों व रिस्तेदारों को भी जानाकरी दे दिया। धीरे-धीरे बात फैलती गई और किसान कंप्लेक्स स्थित उक्त एटीएम पर पैसा निकासी करने वालों की लंबी लाइन लग गई। वहीं पैसे निकासी करने पहुंचे ओरमांझी के नीरज शाह को लाइन देखकर लगा होली को लेकर लोग अपने पैसे निकासी करने पहुंचे हैं। बाद में उसे भी एक हजार रूपया ज्यादा मिला तो उसने बैंक प्रबंधक को इसकी जानाकरी दे दी। आईसीआईसीआई बैंक प्रबंधक गणतंत्र कुमार सिंह को जैस ही पैसे अधिक निकासी होने की जानाकरी मिली, उसने ओरमांझी थाना को सूचना दी, जिसके बाद ओरमांझी थाना पुलिस तत्काल किसान कंप्लेक्स पहुंच कर एटीएम बंद करवा दिया। वहीं दोबारा कोई खोल कर रूपए नही निकाले इसे लेकर पुलिस एटीएम के पास खड़ी रही। एजेंसी की गड़बड़ी से एटीएम से अधिक रूपए निकलें- एटीएम में पैसे डालने वाले सीएनएस एजेंसी की लापरवही के कारण यह गड़बड़ी हुई। एजेंसी पर लापरवाही का आरोप लागते हुए आईसीआईसीआई के बैंक प्रबंधक गणंतत्र कुमार सिंह ने बताया, एटीएम में अलग-अलग नोट डालने के लिए कैसेट बना हैं। आशंका जताते हुए कहा एजेंसी के कर्मी द्वारा गड़बड़ी से सौ रूपए की नोट के कैसेट में पांच सौ रूपया डाल दिया गया होगा जिसके कारण यह गड़बड़ी हो सकती है। उन्होने कहा एजेंसी द्वारा शिकायत करने पर पैसे अधिक निकालने वाले के एकाउंट से पैसे काट लिए जाएगंगें। वहीं पुछे जाने पर उन्होने कहा जिनके एकाउंट आइसीआइसीआइ बैंक में नही, दूसरे बैंक में होगा। उनसे पैसे वसूली के लिए ब्रॉड कंट्रोल युनिट से मदद लि जाएगी। कूल मिलाकर अधिक पैसा मिलने से होली मनाने की खुशी होली बाद उतर जाएगी।

स्पीड न्यूज

मांडर: सड़क हादसे में वृद्ध की मौत

मांडर। रांची - मेदनीनगर मुख्य पथ पर स्थित मिशन चौंक पर हुए सड़क हादसे मे एक वृद्ध मौत और दो युवक घायल हो गए। घटना गुरुवार दोपहर दो बजे की है। बताया जाता है, हेसमी निवासी सत्तर वर्षीय नागेश्वर साहू, उन्नीस वर्षीय रोहित साहू और कृष्ण कुमार उन्नीस वर्ष तीनो दो अलग-अलग बाइक मे थे, और सभी वापस अपने घर लौट रहे थे तभी उक्त स्थान पर दोनों बाइक आपस मे भीड़ गई, और बाइक सवार तीनो लोग गिर गए तथा गंभीर रूप से घायल हो गए। सभी को स्थानीय लोगो ने रेफरल अस्पताल पहुँचाया जहाँ प्राथमिक उपचार के बाद तीनो को रेफर कर दिया गया रिम्स जाने के दौरान नागेश्वर साहू की रास्ते मे ही मौत हो गई। और दोनों युवक खतरे से बाहर हैं।

मां शारदा इंटर कॉलेज में होली महोत्सव

सिकिदिरी। शारदा उच्च विद्यालय और इंटर कॉलेज गेतलसूद में गुरुवार को होली महोत्सव का आयोजन किया गया। इस दौरान छात्र-छात्राओं ने एक दूसरे को गुलाल लगाकर जमकर मस्ती की। सहायक शिक्षक अजय करमाली ने विद्यार्थियों से कहा कि होलिका दहन के साथ अपने मन के कुविचार, दूसरों के प्रति ईर्ष्या, आपसी द्वेष को जलाकर नए और अच्छे विचार का संचरण करना है। कहा कि होली हम सभी का मेल कराने का त्यौहार है। विद्यार्थियों ने शिक्षक-शिक्षिकाओं को गुलाल लगाकर भी आशीर्वाद लिया। मौके पर शिक्षिका सुनीता कुमारी, अलका कच्छप, शिवशंकर बेदिया, टहलू नायक आदि उपस्थित थे।

जगन्नाथ मंदिर में 15 को लगेगा फागडोल मेला

इटकी। होली के मौके पर स्थानीय जगन्नाथ मंदिर प्रांगण में 15 मार्च को फागडोल मेला लगेगा। इधर बाजार परिसर में देर रात गुरुवार को गांव के जमींदार के वंशज व पाहन की ओर से पारंपारिक रीति-रिवाज के साथ होलिका दहन किया गया। साथ ही आदर्श नगर, बनियाटोली, महावीर चौक, महतो टोली, कुंदी सहित अन्य स्थानों पर भी होलिका दहन किया गया। वहीं होलिका दहन के बाद लोगों ने एक दूसरे को गुलाल-अबीर लगाकर होली की शुभकामनाएं दी।

विवाहिता की संदिग्ध मौत मामले में पुलिस ने व्यक्ति को भेजा जेल

▸▸ सुनीता कुमारी का शव मवेशी रखने वाले कमरे में फांसी के फंदे में लटका हुआ मिला था

खबर मन्त्र संवाददाता

सिल्ली। सिल्ली थाना अंतर्गत खेदाडीह गांव निवासी सुनीता कुमारी की संदिग्ध मौत के मामले में मृतका के पति अतुल कुमार महतो उम्र 31वर्ष को सिल्ली पुलिस ने कांड संख्या 30/25 दर्ज कर जेल भेज दिया साथ ही मृतका के ससुर सनातन महतो एवं सास संध्या देवी पर भी मामला दर्ज किया गया। सुनीता कुमारी का शव मवेशी रखने वाले कमरे में फांसी के फंदे में लटका हुआ मिला। पुलिस ने शव को अपने कब्जे में लेकर पोस्टमार्टम हेतु रांची रिम्स भेज दिया। इधर थाना प्रभारी दिनेश ठाकुर ने बताया की हत्या या आत्महत्या है इसकी जानकारी पोस्टमार्टम के बाद ही मिल पाएगा। मामले को लेकर छानबीन किया जा रहा है। जानकारी के मुताबिक सुनीता कुमारी का विवाह 5 वर्ष पूर्व अतुल के साथ हुआ था। परिजनों ने आरोप लगाया की शादी के बाद से ही पति सहित ससुराल पक्ष द्वारा लगातार प्रताड़ित किया जा रहा था।

होलिका दहन और होली को लेकर प्रशासन चौकस
पुलिस ने इलाके में शांति के लिए किया फ्लैग मार्च

▸▸ भाईचारे के साथ त्योहार मनाने की अपील
▸▸ असामाजिक तत्वों में दिखा खौक का मंजर

खबर मन्त्र संवाददाता

पदाधिकारियों को निर्देश देते डीएसपी।

रातू। थाना क्षेत्र में होलिका दहन और रंगो का त्योहार होली को लेकर प्रशासन चौकस है। डीएसपी अरविंद कुमार और थानेदार आरएन सिंह की अगुआई में पुलिस ने गुरुवार की शाम इलाके के हुरहुरी, झखरा टांड़, काठीटांड़, ललितग्राम, गोविंद नगर, चट्टी, आमटांड़, तिलता, कमड़े, पिर्रा, फुटकलटोली, सिमलिया, अगड़ू, बिजुलिया व महादेव टंगरा आदि स्थानों में फ्लैग मार्च किया। इससे असामाजिक तत्वों में खौफ का मंजर दिखा। इस दौरान लोगों से शांतिपूर्ण तरीके से होली मनाने की अपील की गयी।

मार्च में लिया हिस्सा

अवर निरीक्षक अनुरंजन कुमार, एसके दुबे, सहायक अवर निरीक्षक उज्ज्वल कुमार सिंह, सुनील सिंह, जुल्फिकार अली, मनोज कुमार, लाल बाबू समेत सुरक्षा बल के जवान शामिल थे। इधर, श्री सिंह ने पत्रकारों को बताया कि क्षेत्र में पुलिस लगातार गश्त कर चौक-चौराहे की स्थिति पर पैनी निगाह रखेगी। इससे पूर्व थाना परिसर में पुलिस पदाधिकारी और जवानों को जरूरी निर्देश दिये गये।

झामुमो पूर्वी चूरी पंचायत कमेटी का गठन
रवि महतो अध्यक्ष, सुरेंद्र बने सचिव

खबर मन्त्र संवाददाता

खलारी। खलारी प्रखंड के चूरी पूर्वी पंचायत के भेलवाटांड गांव में बुधवार को झामुमो खलारी प्रखंड संयोजक मंडली की बैठक हुई। बैठक की अध्यक्षता संयोजक प्रमुख अनिल पासवान एवं संचालन झामुमो के पूर्वी चूरी पंचायत अध्यक्ष अजय पासवान ने किया। बैठक के दौरान झामुमो का सदस्यता रसीद काटा गया एवं अंत में सर्वसम्मति से चूरी पूर्वी पंचायत कमेटी का गठन किया गया। जिसमें अध्यक्ष रवि महतो, उपाध्यक्ष करण मुण्डा, सचिव सुरेन्द्र कुमार विश्वकर्मा, सह सचिव पंकज महतो, कोषाध्यक्ष शशि महतो, संगठन सचिव सुरज भगत के अलावा कार्यकारिणी सदस्यों में अजय पासवान, मुन्ना सिंह, मुकेश कुमार, अरुण मुण्डा, समीर सेठ को शामिल किया गया है। कार्यक्रम में संयोजक मंडली के सदस्य अनिल कुमार पासवान, सुनील यादव, चितरंजन सिंह, छोटू राम, अजीत चौहान आदि उपस्थित थे।

चितरंजन महतो के शोकाकुल परिवार से मिले संजय सेठ
चितरंजन महतो का जाना पार्टी और समाज के लिए अपूरणीय क्षति : केंद्रीय रक्षा राज्य मंत्री

खबर मन्त्र संवाददाता

शोकाकुल परिजनों से मिलकर ढांढस बंधाते केंद्रीय मंत्री संजय सेठ।

राहे। भाजपा राहे मंडल अध्यक्ष चितरंजन महतो के असामायिक निधन पर गमगीन परिजनों से मिलने का सिलसिला जारी है इसी क्रम में गुरूवार को केंद्रीय रक्षा राज्य मंत्री सह स्थानीय सांसद संजय सेठ उनके पैतृक गांव डोकाद पहुंचे। सांसद ने अपनी शोक-संवेदना व्यक्त किया। शोकाकुल परिवार को ढांढस बंधाते हुए कहा कि चित्तरंजन महतो का जाना पार्टी और समाज के लिए अपूरणीय क्षति है। श्री संजय सेठ ने कहा कि बहुत ही कर्मठ और निष्ठावान कार्यकर्ता थे। पार्टी संगठन को मजबूत करने के लिए हमेशा तत्पर रहते थे। परिजनों को आर्थिक सहायता प्रदान करते हुए सांसद ने आश्वश्त कि दुःख की इस घड़ी में हम पूरी मजबूती से परिवार के साथ खड़े हैं। इन्हें हरसंभव सहायता प्रदान की जाएगी। मौके पर ग्रामीण जिला अध्यक्ष विनय महतो धीरज, प्रदेश उपाध्यक्ष आरती कुजूर, मंजू लता, नेहा सिंह, सिल्ली मंडल अध्यक्ष अम्बुज रजक, खगेश महतो, मेघनाथ महतो, युधिष्ठिर महतो, फलीन्द्र हजाम, कृष्ण चरण महतो, मनोज कुमार महतो भी मौजूद रहे।

सौर ऊर्जा आधारित जलमीनार से पेय जल उपलब्ध कराने की मांग

खबर मन्त्र संवाददाता

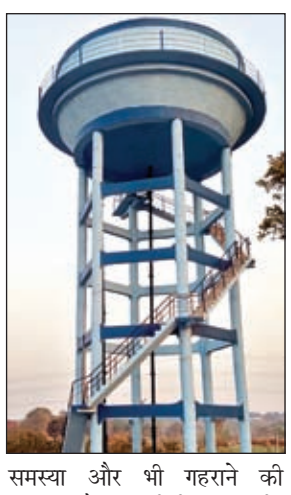

अनगड़ा। सिरका पंचायत के मुखिया रोशन लाल मुन्डा ने पेयजल एव स्वच्छता प्रमंडल रांची पूर्वी के कार्यपालक अभियन्ता को एक ज्ञापन देकर पंचायत के सुनवा बेड़ा, लोहरा टोली, साल्या टूंगरी, मुन्डा जारा, जिनगा टोली ,चट्टान टोली, ढवंटा टूंगरी इत्यादि गांवों सौर ऊर्जा से संचालित जलमीनार मॉडल टू का निर्माण कर पेय जल उपलब्ध कराने की मांग की है। उक्त टोलों में पेयजल की गहरी समस्या है। वर्तमान में ग्रामीण डाड़ी और खेत का पानी पीने को विवश हैं। इन टोलों में नल जल योजना नहीं पहुँच पाने के कारण ग्रामीण पेय जल समस्या से जूझ रहें हैं आने वाले भीषण गर्मी में पेय जल की समस्या और भी गहराने की आशंका है। ग्रामीणों ने मुखिया के माध्यम से मांग की है तत्काल इस पेय जल समस्या का समाधान करने के लिए जलमीनार निर्माण काम शुरू किया जाय ।

खबर एक नजर में

चान्हो पुलिस ने चार अभियुक्तों को भेजा जेल

चान्हो। चान्हो पुलिस ने अपने सूझ-बुझ का परिचय देते हुए अलग अलग मामले में संलिप्त चार अभियुक्तों को गिरफ्तार कर गुरुवार को जेल भेज दिया गया है। चान्हो पुलिस से अनुसार बुधवार शाम को संध्या गश्ती के दौरान एन -एच 39 मुख्यपथ से आठ बजे रात को अवैध रूप से लकड़ी ले जा रहे एक पिकअप वैन, (जेएच01ईएक्स), को चालक और लकड़ी तस्कर सहित दो लोगो को पुलिस द्वारा पकड़ा गया है। पिकअप वैन में सखुआ के लकड़ी का चालीस बोटा लदा हुआ था। पिकअप वैन के साथ अवैध लकड़ी के परिचालन में शामिल सिकीदारी थाना के कुटे के रहने वाले बसीर सेख और आफताब हुसैन उर्फ बबलू को गिरफ्तार कर जेल भेज दिया है। वहीँ दूसरी ओर गुप्त सुचना के आधार पर चोरेया डोंबाटोली रोड में दो बदमाश को पकड़ा गया है। उनके पास से 9 एमएम पिस्टल में प्रयुक्त होने वाले 20 जिंदा गोली बरामद किया गया है। गोली के साथ पकड़े गए बदमाश इरगु टोली सुखदेव नगर, रांची के रहने वाले रोहित खलखो और सागर उरांव को जेल भेजा गया है। थाना प्रभारी चन्दन कुमार गुप्ता ने बताया इनफार्मेशन मिली थी की कुछ युवक अवैध समान की सेलिंग प्रपस पर सक्रिय है और इस क्षेत्र मे है।

होली को लेकर अनगड़ा पुलिस ने किया फ्लेग मार्च

अनगड़ा। होली का त्यौहार शन्तिपूर्ण वातावरण में मनाने को लेकर पूरे इलाके में विधि व्यवस्था बनाए रखने के लिए अनगड़ा में पूलिस पूरी तरह से चौकस है। इसी को लेकर गुरुवार को पुलिस इन्स्पेक्टर हंसे उरांव के नेतृत्व में गोन्दली पोखर बाजार में पुलिस ने फ्लेग मार्च निकाल कर लोगों को यह संदेश देने का प्रयास किया गया कि होली का त्यौहार लोग शान्ति पूर्ण वातावरण में मनाएं यदि किसी तरह का हुड़दंग कर किन्हीं के द्वारा भी रंग में भंग करने की कोशिश किया गया तो पुलिस उसके साथ सख्ती से निपटेगी। फ्लेग मार्च में थाना प्रभारी हिरालाल शाह सब इंस्पेक्टर रविशंकर कुमार सअनि सचिन लकड़ा सरजू प्रसाद सहित पूलिस वल शामिल थे।

खलारी के एजेंट एवं हॉकरों ने पत्रकार मुक्तिनाथ गिरी निधन पर किया शोक प्रकट

खलारी। खलारी कोयलांचल क्षेत्र के वरिष्ठ पत्रकार मुक्तिनाथ गिरी के आकस्मिक निधन पर खलारी क्षेत्र के एजेंट एवं हॉकरों ने गहरा शोक प्रकट किया है। गुलजार बाग स्थित अखबार सेंटर में आयोजित एक शोक सभा में उपस्थित सभी लोगों ने दो मिनट का मौन रखा और दिवंगत आत्मा की शांति के लिए प्रार्थना किया। मौके पर चंद्रिका मिश्रा ने कहा कि दिवंगत मुक्तिनाथ गिरी जी ने तीन दशक से अधिक समय पत्रकारिता क्षेत्र में अपना योगदान दिया। उन्होने पत्रकारिता क्षेत्र में एक अहम मुकाम हासिल किया। साथ ही अन्य हॉकरों ने भी अपने विचार रखे। शोक प्रकट करने वालों में चंद्रिका मिश्रा, पंकज मिश्रा, गुड्डू साव, महेश साव, जितेंद्र तिवारी, राजा गंझू, मदन शर्मा, रंजीत, गोलू, राहुल आदि शामिल है।

जल संरक्षण जागरूकता कार्यक्रम का आयोजन

ठाकुरगांव। बुढ़मू प्रखंड के लवागड़ा गांव में नाबार्ड रांची के सहयोग से जल संरक्षण जागरूकता कार्यक्रम का असयोजन किया गया। दिव्यायन कृषि विज्ञान केंद्र मोराबादी द्वारा उक्त कार्यक्रम का उदघाटन प्रमुख सत्यनारायण मुंडा,जिप सदस्य मनोज वाजपेयी, कृषि अभियंता ओ पी शर्मा ने किया। मौके पर कृषि अभियंता ओ पी शर्मा ने किसानों से वर्षा जल के संचयन की विस्तृत जानकारी दिया। साथ ही उन्होंने टीसीवी तथा सीसीटी के माध्यम से जल को रोकने की बात कही। वहीं प्रखंड प्रमुख ने ग्रामीणों से वर्षा जल संरक्षण के लिए छोटे छोटे डोभा, तालाब बना कर खेती करने की बात कही। कार्यक्रम में लवागड़ा, गतरु, बेतांगी, गेसवे, कोरी, अनातू के किसान शामिल हुए। मौके पर अखिलेश महतो, मुकेश महतो, सुखलाल महतो, सरिता देवी, ललिता देवी, अंजु देवी, बबिता देवी, पिंकी देवी, संगीता देवी समेत अन्य मौजूद थे।

ट्रक ने महिला को कुचला, मौत

▸▸ चान्हो की थी तसमुन खातून
▸▸ हुरहुरी से लौट रही थी घर

खबर मन्त्र संवाददाता

रातू। रांची मेदिनीनगर मुख्य मार्ग स्थित निमार्णाधीन मुरगू पुल पर बने डायवर्सन में गुरुवार की शाम करीब साढ़े सात बजे हुरहुरी से मोटर साइकिल पर पति संग मसमानो लौट रही 50 वषीर्या तसमुन खातून सड़क हादसे की शिकार हो गयी। जबकि, इशरत अंसारी को मामूली चोटें आयी है। आक्रोशित लोगों ने मुआवजे की मांग को लेकर दो घंटे तक सड़क जाम कर एनएचएआई के खिलाफ नारेबाजी की। थानेदार रामनारायण सिंह के समझाने के बाद लोग शांत हुये और रात 9 बजे सड़क जाम हटा लिया गया। ट्रक चेचिस जेएच 05 सीटी 4046 को मांडर पुलिस ने जब्त कर लिया है। वहीं, मृतका के शव का पंचनामा कर पोस्टमार्टम के लिये रिम्स भेज दिया गया। घटना के बाद हुरहुरी और मसमानो में मातमी सन्नाटा है। परिजनों का रो-रोकर बुरा हाल है।

कैसे घटी घटना

तसमुन खातून और इशरत अंसारी अपनी समधन समीना खातून की कुरानखानी में हुरहुरी आये थे। रोजा खोलने के बाद दोनों बाइक से घर के लिये चले। जैसे ही वह मुरगू पुल पहुंचे, समान दिशा से जा रहे ट्रक ने उन्हें धक्का मार दिया। तसमुन नीचे गिर गयी और गाड़ी उसके सिर पर चढ़ गया और घटनास्थल पर ही उनकी मौत हो गयी। बताते चलें, कि इसी डायवर्सन में 5 फरवरी को सेंट्रल यूनिवर्सिटी के दो विद्यार्थी 26 वर्षीय देवदास मंडल व 23 साल की ऐश्वर्या को ट्रक ने कुचल दिया था।

बीके प्रीति बहन ने होली का आध्यात्मिक रहस्य बताया

खबर मन्त्र संवाददाता

खलारी। परमात्मा शिव बाबा के अनेक रंग है। ज्ञान का रंग, याद का रंग, शांति का रंग, प्रेम का रंग, सुख का रंग, पवित्रता का रंग, अनेक शक्तियों के रंग, 36 दिव्य गुणों के रंग, श्रेष्ठ दृष्टि, श्रेष्ठ वृत्ति, श्रेष्ठ भावना, श्रेष्ठ कामना के रूहानी रंग सहज चढ़ जाते है। ब्रह्माकुमारी गुमला शाखा के नेतृत्व में संचालित पाठशाला सुभाष नगर की बीके प्रीति बहन ने होली का आध्यात्मिक रहस्य बताया। कहा कि आत्मा को आध्यात्मिक ज्ञान के रंग में रंगना ही सच्ची होली है। माया का रंग हर मनुष्य पर चढ़ा हुआ है। अब ईश्वरीय संग के रंग में आत्मा को रंगना ही आध्यात्मिक होली है। उन्होंने कहा कि होली का उत्सव आपसी भेदभाव, मनमुटाव और अहंकार को मिटाने का अवसर देता है। भगवान आत्माओं को अपने संग और ज्ञान के रंग में रंगते हैं। ज्ञान को सच्ची पूंजी, अविनाशी खजाना, परम औषधि और प्रकाश कहा गया है। प्रभु के संग से आत्मा में जो अलौकिक निखार आता है, उसे ही ज्ञान का रंग चढ़ना कहते हैं। परमपिता परमात्मा शिव ने होली के तीन अर्थ बताए हैं। पहला-बीती सो बीती, जो हो गया उसकी चिंता न करें। दूसरा-जो भी कर्म करें, योगयुक्त होकर करें। तीसरा-आत्मा अब ईश्वर को अर्पण हो गई, अब हर कर्म ईश्वर के लिए ही करना है। दुनिया की होली कपड़ों और चेहरे को रंग देती है, लेकिन ईश्वरीय ज्ञान और शक्तियों की होली जीवन को पवित्र बनाकर खुशियों से भर देती है। प्रीति बहन ने क्षेत्र के लोगों से नशे से दूर रहने की अपील की। कहा कि अगर नशा करना ही है तो सच्चे ज्ञान का करें।

डीएवी विवेकानंद पब्लिक स्कूल में होली मिलन समारोह का आयोजन

खबर मन्त्र संवाददाता

बच्चों के साथ होली खेलते स्कूल के निदेशक कैलाश कुमार।

होली मिलन समारोह के दौरान सांस्कृतिक कार्यक्रम प्रस्तुत करते बच्चे।

बेड़ो। बेड़ो के विनय बगीचा स्थित डीएवी विवेकानंद पब्लिक स्कूल में गुरुवार को होली मिलन समारोह का आयोजन किया गया। कार्यक्रम के दौरान विद्यालय के निदेशक कैलाश कुमार की देखरेख में शिक्षकों और बच्चों ने एक दूसरे को गुलाल लगाकर होली की शुभकामनाएं दी और बच्चों ने होली गीत पर नृत्य और संगीत प्रस्तुत किया। इस अवसर पर स्कूल के निदेशक कैलाश कुमार ने सभी बच्चों एवं शिक्षकों को होली की शुभकामनाएं दी और बच्चों से कहा कि केमिकल युक्त रंगों का अधिक उपयोग से बचना चाहिए क्योंकि केमिकल से त्वचा में इसका बुरा असर हो सकता है उन्होंने पूरी सावधानी के साथ घरों में होली खेलने की सलाह दी। उन्होंने कहा कि हमारी संस्कृति की सबसे बड़ी विशेषता है कि भारत में मनाये जाने वाले सभी त्योहार समाज में मानवीय गुणों को स्थापित करके लोगों में प्रेम, एकता एवं सद्भावना को बढ़ाते हैं। होली एक प्रमुख त्योहार है। होली आपसी प्रेम एवं एकता का प्रतीक है। होली हमें सभी मतभेदों को भुलाकर एक-दूसरे को गले लगाने की प्रेरणा प्रदान करती है। होली सिर्फ रंगों का त्योहार नहीं बल्कि हमारे धार्मिक संस्कृति का प्रमुख अंग है। हमें अपनी संस्कृति को आत्मसात करना चाहिए। भारतवर्ष में विविधताओं के बीच एकता का प्रतीक पर्व और त्योहार विचारों के साथ हमें हमेशा तरोताजा रखती है। कार्यक्रम के दौरान बड़ी संख्या में शिक्षक शिक्षिकाएं और स्कूली छात्र छात्राएं मौजूद थे।

सड़क हादसे में दो घायल, एक रिम्स रेफर

घायल महेश तिर्की।

घायल बछी उराईन।

खबर मन्त्र संवाददाता

बेड़ो। बेड़ो थाना क्षेत्र के रांची गुमला मुख्य मार्ग में नगड़ी मोड़ के समीप गुरुवार की शाम लगभग पांच बजे बाइक व स्कूटी की टक्कर में स्कूटी सवार दो लोग गंभीर रूप से घायल हो गए। घायलों में बनहोरा पंडरा गांव निवासी स्कूटी सवार 25 वर्षीय महेश तिर्की और 65 वर्षीय बछी उराईन है। जिन्हें पूर्व मुखिया बुधराम बाड़ा ने ग्रामीणों ने ग्रामीणों के सहयोग से सामुदायिक स्वास्थ्य केंद्र पहुंचाया। जहां डा भावना व डा सनल सोनू बरवार ने दोनों घायलों का प्राथमिक उपचार कर गंभीर रूप से घायल महेश तिर्की को बेहतर उपचार के लिए रिम्स रेफर कर दिया।

खबर मन्त्र
रांची. शुक्रवार . 14 मार्च 2025

बच्चों का शोषण

बाल शोषण और शोषण की भयावह वास्तविकताओं से जूझ रहे समाज में यह फैसला न केवल मद्रास उच्च न्यायालय के विवादास्पद फैसले को पलटता है, बल्कि संभावित अपराधियों के लिए एक मजबूत निवारक के रूप में भी काम करता है। बाल यौन शोषण एक व्यापक मुद्दा है जिसे शून्य सहनशीलता के साथ निपटाया जाना चाहिए। यह निर्णय ऐसी सामग्री के मात्र कब्जे को बाल शोषण की बड़ी समस्या के हिस्से के रूप में मान्यता देता है। बाल पोर्नोग्राफी सिर्फ. एक अलग, निजी अपराध नहीं है, बल्कि दुर्व्यवहार के एक वैश्विक नेटवर्क में योगदान देता है, जहां पीड़ितों- अक्सर कमजोर बच्चों- का शोषणकारी सामग्रियों के संचलन और उपभोग के माध्यम से बार-बार उल्लंघन किया जाता है।

उच्चतम न्यायालय के निर्णय ने धारा 15 का विस्तार किया है, जो अब चाइल्ड पोर्नोग्राफी को देखने या रखने पर भी सजा का प्रावधान करता है। पूर्व में यह केवल चाइल्ड पोर्नोग्राफी शेयर करने पर दंड का प्रावधान था। वर्ष 2019 के संशोधन में केवल चाइल्ड पोर्नोग्राफी को प्रसारित या प्रदर्शित करने के इरादे से संग्रहीत करने पर दंड की शुरूआत की गई।

न्यायालय ने रचनात्मक आधिपत्य को शामिल करने के लिए आधिपत्य की परिभाषा को व्यापक बनाया, जिसमें व्यक्तियों को ऐसी सामग्री को डाउनलोड किए बिना केवल देखने के लिए भी उत्तरदायी ठहराया गया। कोई व्यक्ति बिना स्टोर किए ऑनलाइन चाइल्ड पोर्नोग्राफिक वीडियो देखता है, तो भी उसे अपराध के लिए जिम्मेदार ठहराया जा सकता है। न्यायालय ने स्पष्ट किया कि धारा 15 में छोटे अपराध भी शामिल हैं, जिसमें चाइल्ड पोर्नोग्राफी को संग्रहीत करने या देखने जैसी गतिविधियों को बड़े अपराध करने की प्रारंभिक अवस्था के रूप में माना जाता है। पोर्नोग्राफी देखने की सूचना न देना भी अब दंडनीय अपराध माना जाता है।

मेष : कामकाज की व्यस्तता से सुख-आराम प्रभावित होगा। धर्म-कर्म के प्रति रुचि जागृत होगी। मानसिक एवं शारीरिक शिथिलता पैदा होगी। जोखिम से दूर रहना ही बुद्धिमानी होगी। शुभ कार्यों की प्रवृत्ति बनेगी और शुभ समाचार भी मिलेंगे। लाभकारी गतिविधियों में सक्रियता रहेगी। शुभांक-3-6-8

वृष : अपना काम दूसरों के सहयोग से पूरा होगा। ले देकर की जा रही काम की कोशिश ठीक नहीं। विद्यार्थियों को लाभ। श्रेष्ठजनों की सहानुभूतियां होगी। अपने काम में सुविधा मिल जाने से प्रगति होगी। स्वास्थ्य उत्तम रहेगा। परिवारजन का सहयोग व समन्वय काम को बनाना आसान करेगा। शुभांक-6-7-9

मिथुन : समय नकारात्मक परिणाम देने वाला बन रहा है। स्वास्थ्य मध्यम रहेगा। मानसिक एवं शारीरिक शिथिलता पैदा होगी। अपने हितैषी समझे जाने वाले ही पीठ पीछे नुकसान पहुंचाने की कोशिश करेंगे। महत्त्वपूर्ण कार्यों को आज ही निपटा लें, उसके बाद समय व्ययकारी सिद्ध होगा। शुभांक-3-4-8

कर्क : मानसिक एवं शारीरिक शिथिलता पैदा होगी। परिवारजन का सहयोग व समन्वय काम को बनाना आसान करेगा। समाज में मान-सम्मान बढ़ेगा। आय-व्यय की स्थिति समान रहेगी। श्रेष्ठजनों की सहानुभूतियां होगी। संतान की उन्नति के योग हैं। प्रियजनों से समागम का अवसर मिलेगा। शुभांक-4-8-9

सिंह : संतान पक्ष की समस्या समाप्त होगी। महत्त्वपूर्ण निर्णय के लिए दूरदर्शिता से काम लें। भावनाओं का उद्वेग बढ़ेगा। जीवनसाथी का परामर्श लाभदायक रहेगा। हित के काम में आ रही बाधा मध्याह्न पश्चात दूर हो जाएगी। अपने काम आसानी से बनते चले जाएंगे। मेहमानों का आगमन होगा। शुभांक-6-8-9

कन्या : पुराने मित्र से मिलन होगा। निर्मूल शंकाओं के कारण मनस्ताप भी पैदा हो सकते है। व्यापार में वृद्धि होगी। यश-प्रतिष्ठा में वृद्धि होगी। स्वास्थ्य की ओर विशेष ध्यान रहें। नौकरी में सहयोगियों का सहयोग प्राप्त होगा। पारिवारिक परेशानी बढ़ेगी। कुछ प्रतिकूल गोचर का क्षोभ दिन-भर रहेगा। शुभांक-4-2-9

तुला : माता पक्ष से विशेष लाभ होगा। रुपये पैसों की सुविधा नहीं मिल पाएगी। धार्मिक कार्य में समय और धन व्यय होगा। पठन-पाठन में स्थिति कमजोर रहेगी। खान-पान में सावधानी रखें। कामकाज में आ रहा अवरोध दूर होकर प्रगति का रास्ता मिल जाएगा। अच्छे कार्य के लिए रास्ते बना लेंगे। शुभांक-6-8-9

वृश्चिक : नवीन जिम्मेदारी बढ़ने के आसार रहेंगे। यात्रा शुभ रहेगी। पुरानी गलती का पश्चाताप होगा। स्वास्थ्य का पाया कमजोर बना रहेगा। यात्रा प्रवास का सार्थक परिणाम मिलेगा। मेल-मिलाप से काम बनाने की कोशिश लाभ देगी। अपने काम में सुविधा मिल जाने से प्रगति होगी। समाज में सम्मान बढ़ेगा। शुभांक-2-6-7

धनु : कुछ आर्थिक संकोच पैदा हो सकते हैं। कोई प्रिय वस्तु अथवा नवीन वस्त्राभूषण प्राप्त होंगे। सभा-गोष्ठियों में सम्मान बढ़ेगा। धार्मिक स्थलों की यात्रा का योग। अपने काम को प्राथमिकता से करें। आशा और उत्साह के कारण सक्रियता बढ़ेगी। आगे बढ़ने के अवसर लाभकारी सिद्ध हो रहे हैं। शुभांक-3-7-9

मकर : कामकाज की व्यस्तता से सुख-आराम प्रभावित होगा। कोई प्रिय वस्तु अथवा नवीन वस्त्राभूषण प्राप्त होंगे। साथी अथवा यार दोस्तों के साथ साझे में किए जा रहे काम में लाभ मिल जाएगा। पूर्व नियोजित कार्यक्रम सरलता से संपन्न हो जाएंगे। किसी कार्य विशेष के लिए यात्रा आवश्यक होगी। शुभांक-6-7-8

कुंभ : शंकाओं के कारण मनस्ताप भी पैदा हो सकते हैं। समय नकारात्मक परिणाम देने वाला बन रहा है। आलस्य का त्याग करें। काम पर पैनी नजर रखिए। सब्र का फल मीठा होता है, अतः धैर्य रखें व अच्छे समय इन्तजार करें। वैचारिक द्वन्द्व और असंतोष बना रहेगा। किसी सूचना से पूर्ण निर्णय सम्भव। शुभांक-2-5-7

मीन : पूर्व नियोजित कार्यक्रम सरलता से संपन्न हो जाएंगे। जोखिम से दूर रहना ही बुद्धिमानी होगी। ले देकर की जा रही काम की कोशिश ठीक नहीं। महत्वपूर्ण कार्य को समय पर बना लें तो अच्छा ही होगा। आशा और उत्साह के कारण सक्रियता बढ़ेगी। स्वास्थ्य उत्तम रहेगा। सफलता मिलेगी। शुभांक-3-7-8

संस्थापक
स्व. डॉ अभय कुमार सिंह
स्वामित्व वृन्दा मीडिया पब्लिकेशन्स प्राइवेट लिमिटेड के लिए
मुद्रक, प्रकाशक
मंजू सिंह
द्वारा चिरौंदी, बोड़ेया रोड, रांची (झारखंड) से मुद्रित एवं प्रकाशित।
प्रधान संपादक
सौरभ कुमार
संपादक
अविनाश ठाकुर*
फोन : 95708-48433
पिनः -834006
e-mail
khabarmantra.city@gmail.com
R.N.I No.
JHAHIN/2013/51797
धनबाद कार्यालय
लुबी सर्कुलर रोड, धनबाद 826001 से प्रकाशित।
(R.N.I No. आवेदित)
*पीआरबी एक्ट के अंतर्गत खबरों के चयन के लिए उत्तरदायी। प्रकाशित खबरों से संबंधित किसी भी विवाद का निपटारा रांची न्यायालय में ही होगा।

बदलते जमाने के रंग और बदलती होली

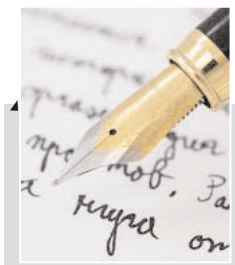

- प्रियंका सौरभ

होली का त्यौहार खुशियों का मौसम हुआ करता था, जिसकी शुरूआत होली के पौधे लगाने से होती थी। छोटी-छोटी लड़कियाँ गाय के गोबर से वलुडिया बनाती थीं, खूबसूरत मालाएँ बनाती थीं, जिन पर आभूषण, नारियल, पायल और बिछिया होती थीं। दुख की बात है कि ये परंपराएँ अब खत्म हो गई हैं। पहले घर पर ही टेसू और पलाश के फूलों को पीसकर रंग बनाया जाता था और महिलाएँ होली के गीत गाती थीं।

होली ऐसा त्यौहार है जिसे हर पृष्ठभूमि के लोग मनाते हैं। लोग दुश्मनी भुलाकर एक-दूसरे के गले मिलते हैं। फिर भी, एकता और प्यार का यह त्यौहार बदल रहा है। फाल्गुन की खुशियाँ अब दूर की यादों की तरह लगती हैं। होली के रंग, कुछ सालों में फीके पड़ गए हैं। बड़े-बुजुर्ग इस बात पर अफसोस जताते हैं कि अब हंसी-मजाक, उत्साह और वह जीवंत भावना नहीं रही जो कभी इस उत्सव की पहचान हुआ करती थी। रंगों की बौछारें और होली की जीवंतता ने उत्सव के बाद जैसी शांत ले ली है। ₹आओ राधे खेलें फाग, होली आई₹ के हर्षोल्लास और उत्सव के इर्द-गिर्द होने वाली मस्ती-मजाक की आवाजें समय के साथ दबती जा रही हैं।

फाल्गुन आते ही होली का उत्साह हवा में घुलने लगा। फाग की ध्वनि गूंजने लगी और हर तरफ होली के लोकगीत सुनाई देने लगे। शाम होते ही ढप-चंग के साथ पारंपरिक नृत्यों ने होली के रंग चारों ओर बिखेर दिए। लोग खुशी से एक-दूसरे पर रंग डालते और कोई कड़वाहट नहीं थी, बस खुशी थी। होली की तैयारियाँ वसंत पंचमी से ही शुरू हो जाती थी और समुदाय के आंगन और मंदिर चंग की थाप से जीवंत हो उठते थे। रात में चंग की थाप के साथ नृत्य ने सभी को अपनी ओर आकर्षित कर लिया। दूर से फाल्गुन गीत और रसिया गाने वाले लोग नृत्य में शामिल होकर तारों की छांव में होली का आनंद मनाते थे। हालांकि, जैसे-जैसे समय बदला है, रिश्तों की गर्माहट फीकी पड़ती नजर आती है। आजकल होली की बधाई अक्सर मोबाइल या इंटरनेट के जरिए भेजे गए ₹हैप्पी होली₹ के साथ शुरू और खत्म होती है। पहले जैसा उत्साह और जश्न का माहौल अब नहीं रहा। पहले बच्चे हर मोहल्ले में होली के लिए समूह बनाकर होली का दान इकट्ठा करते थे और खुशी-खुशी किसी पर भी रंग फेंकते थे। अब ऐसा लगता है कि लोग मौज-मस्ती करने के बजाय मोबाइल पर समय बिताने में ज्यादा रुचि रखते हैं।

पहले के समय में पड़ोसियों की बहू-बेटियों को परिवार की तरह माना जाता था। घर स्वादिष्ट व्यंजनों की खुशबू से भर जाते थे और मेहमानों का खुले दिल से स्वागत किया जाता था। आज, समारोह ज्यादातर अपने घर तक ही सीमित रह गए हैं और समुदायिक भावना कम होती जा रही है। फोन पर एक साधारण ₹होली मुबारक₹ ने पहले के दिल से जुड़े रिश्तों की जगह ले ली है, जिससे रिश्ते कम मधुर लगने लगे हैं। इस बदलाव के कारण परिवार अपनी बहू-बेटियों को दोस्तों या रिश्तेदारों से मिलने देने में हिचकिचाते हैं। पहले लड़कियाँ होली के दौरान खुशी और हंसी-मजाक करती हुई खुली हवा में घूमती थीं, लेकिन अब अगर कोई लड़की किसी रिश्तेदार के घर ज्यादा देर तक रुकती है, तो उसके परिवार में चिंता पैदा हो जाती है।

होली का त्यौहार खुशियों का मौसम हुआ करता था, जिसकी शुरूआत होली के पौधे लगाने से होती थी। छोटी-छोटी लड़कियाँ गाय के गोबर से वलुडिया बनाती थीं, खूबसूरत मालाएँ बनाती थीं, जिन पर आभूषण, नारियल, पायल और बिछिया होती थीं। दुख की बात है कि ये परंपराएँ अब खत्म हो गई हैं। पहले घर पर ही टेसू और पलाश के फूलों को पीसकर रंग बनाया जाता था और महिलाएँ होली के गीत गाती थीं। होली के दिन सभी लोग चंग की ताल पर नाचते हुए जश्न मनाते थे। बसंत पंचमी से ही फाग की धुनें गूंजने लगती थीं, लेकिन अब होली के गीत कुछ ही जगह सुनाई देते हैं। परंपरागत रूप से, विभिन्न समुदायों के लोग ढोलक और चंग की थाप के साथ होली खेलने के लिए एकत्रित होते थे। अब वह जीवंतता कहाँ चली गई?

आज, होली महज एक परंपरा की तरह लगती है। हाल के वर्षों में, सामाजिक गुस्सा और विभाजन इतना बढ़ गया है कि कई परिवार इस त्यौहार के दिन घर के अंदर रहना पसंद करते हैं। वैसे तो लोग सालों से होली का त्यौहार उत्साह के साथ मनाते आ रहे हैं, लेकिन इस त्यौहार का असली उद्देश्य भाईचारा बढ़ाना और नकारात्मकता को दूर करना है, जो अब कहीं खो गया है। समाज कई चुनौतियों का सामना कर रहा है और सामाजिक असमानता प्रेम, भाईचारे और मानवता के मूल्यों को खत्म कर रही है।

एक समय था जब होली एक महत्त्वपूर्ण अवसर था, जब परिवार होलिका दहन देखने के लिए इकट्ठा होते थे और उसी दिन वे खुशी-खुशी एक-दूसरे पर रंग लगाते और अबीर फेंकते थे। समूह में लोग होली की खुशियाँ बाँटने के लिए एक-दूसरे के घर जाते और फगुआ गाते थे। अब, वास्तविकता यह है कि होली पर कुछ ही लोग घर से बाहर रहना पसंद करते हैं। हर महीने और हर मौसम में एक नया त्यौहार आता है, जो हमें उस खुशी की याद दिलाता है जो वे ला सकते हैं। ये उत्सव हमें उत्साहित करते हैं, हमारे दिलों में उम्मीद जगाते हैं और अकेलेपन की भावनाओं को दूर करते हैं, भले ही कुछ पल के लिए ही क्यों न हो। हमें इस त्यौहारी भावना को संजोकर रखना चाहिए।

(लेखिका, स्वतंत्र टिप्पणीकार हैं।)

लेटर टू एडिटर

अनियंत्रित गति

सड़कों पर होने वाले हादसों का एक मुख्य कारण ओवर स्पीडिंग है। जगह-जगह स्पीड ब्रेकर लगाए जाते हैं ताकि वाहनों की स्पीड कम रहे पर वाहन चालक इन्हें भी अनदेखा करते हैं। ओवर स्पीडिंग न केवल दूसरे वाहनों के लिए खतरा है बल्कि पैदल चलने वाले और सड़क किनारे सामान बेचने वालों के लिए भी। क्या सारी जिम्मेदारी सिर्फ सरकार की ही है? इसके साथ, ट्रैफिक व सामान्य पुलिस को सतर्क करने तथा यात्रियों को जागरूक करने की भी जरूरत है।

-अभिलाषा गुप्ता, रांची

समाज का नुकसान

अधिक पैसे कमाने की चाहत में कई कारोबारी अपनी नैतिक जिम्मेदारी भूल रहे हैं। दवाइयां, खाद्य पदार्थ, घी, तेल, दूध, मिठाइयां, मसाले आदि में मिलावट कर वे लोगों को चुपके-चुपके अस्वस्थ बना रहे हैं। यह कोई छोटा अपराध नहीं है, लेकिन लचर सरकारी व्यवस्था, भ्रष्टाचार और कठोर सजा मिले।

-दिनेश, जमशेदपुर

ट्वीट

ऐतिहासिक विजय...चैंपियंस का अभिनंदन! देश वासियों को हार्दिक बधाई! चैंपियंस ट्रॉफी जीतकर विजय के रंगों से त्योहारों की बेला को और अधिक रंगमय, उल्लासमय बनाने वाली भारतीय क्रिकेट टीम के हर खिलाड़ी पर देश को गर्व है। आप सभी के उज्ज्वल भविष्य हेतु अनंत मंगलकामनाएं।

- योगी आदित्यनाथ, सीएम

देश की पहली महिला शिक्षिका और सामाजिक कुरूतियों से लड़कर आधी आबादी के सशक्तिकरण के लिए अपना जीवन समर्पित करने वाली क्रांतिज्योति सावित्रीबाई फुले जी की पुण्यतिथि पर शत-शत नमन। सावित्रीबाई फुले किशोरी समृद्धि योजना से जोड़कर उन्हें सशक्त बनाया जा रहा है।

- योगी आदित्यनाथ, सीएम

पुरानी वर्जनाओं को तोड़ने का माध्यम है विधवाओं की होली

समाज

मनोज शर्मा

उल्लास-उमंग और रंगों का पर्व होली इस बार वृंदावन में एक अलग आभा मे सराबोर दिखेगा। मथुरा-वृंदावन की होली तो वैसे भी जगत प्रसिद्ध है, मगर इस बार यहां की होली केवल आनंद ही नहीं सामाजिक सौहार्द्र, सांस्कृतिक समरसता तथा सामाजिक परिवर्तन के सम्मानित क्षण बनकर विश्व रिकॉर्ड में अपना नाम दर्ज कराने जा रही है। योगी सरकार के प्रयासों से यहां 2000 से अधिक विधवाएं एक साथ होली खेलकर एक अनूठा रिकॉर्ड बनाने जा रही हैं। इस क्रम में, वृंदावन के सामाजिक संगठनों के साथ मिलकर उत्तर प्रदेश पर्यटन विभाग होली पर विधवाओं की होली-2025 के तौर पर एक यूनीक इवेंट का आयोजन कर गिनीज वर्ल्ड रिकॉर्ड बनाने की दिशा में प्रयास करेगी। ऐसे में, इस बार होली का त्योहार न केवल विधवाओं की बेरंग जिंदगी में खुशियों का रंग घोलने का माध्यम बनेगा बल्कि इतिहास व विश्व रिकॉर्ड में दर्ज होने के साथ ही समाज में सशक्त संदेश देने का माध्यम भी बनेगा।

पुरानी वर्जनाओं को तोड़ने का माध्यम है विधवाओं की होली

विधवाओं की होली एक अनूठा सांस्कृतिक उत्सव है। परंपरागत रूप से, भारत में विधवाओं से होली जैसे त्योहारों सहित संसारिक सुखों को त्यागने की अपेक्षा की जाती थी, लेकिन भगवान कृष्ण के दिव्य प्रेम से जुड़े शहर वृंदावन में यह एक क्रांतिकारी बदलाव के तौर पर देखा जाता है। वृंदावन में विधवाओं की होली एक सांस्कृतिक और सामाजिक आयोजन है जो सदियों पुरानी वर्जनाओं को तोड़ता है। विधवाओं को मुख्यधारा के समारोहों में शामिल करने के प्रयास के रूप में शुरू किया गया यह त्योहार सशक्तिकरण और समावेशिता के एक प्रतिष्ठित आयोजन में बदल गया है। हर साल, वृंदावन के विभिन्न आश्रमों से हजारों विधवाएं होली पर खुद को जीवंत रंगों, संगीत और भक्ति में सराबोर कर लेती हैं। इस आयोजन ने सामाजिक परिवर्तन, सम्मान व प्रसन्नता के प्रतीक के रूप में राष्ट्रीय और अंतर्राष्ट्रीय मान्यता प्राप्त की है। ऐसे में, अब योगी सरकार ने इसे अब विश्व रिकॉर्ड से जोड़ने की तैयारी कर ली है।

सांस्कृतिक पुनरुत्थान व सामाजिक सद्भाव की दिशा में बनेगा मील का पत्थर

वर्ष 2025 में योगी सरकार ने सामाजिक कल्याण संगठनों के सहयोग से 2000 से अधिक विधवाओं के साथ सबसे बड़े होली समारोह का गिनीज वर्ल्ड रिकॉर्ड बनाने का प्रयास करने जा रही है जो सांस्कृतिक पुनरुत्थान और सामाजिक सद्भाव में एक मील का पत्थर साबित होगा। उत्तर प्रदेश पर्यटन विभाग वृंदावन में भव्य ह्लविधवाओं की होली-2025ह्व कार्यक्रम आयोजित करेगी जिसमें गिनीज वर्ल्ड रिकॉर्ड स्थापित करते हुए उत्तर प्रदेश की समावेशिता व सांस्कृतिक समृद्धि को प्रदर्शित किया जाएगा।

पारंपरिक लोक गायन, लोक नृत्य व भक्ति गीतों की होगी प्रस्तुति

योजना के अनुसार, इस समारोह में पारंपरिक लोक गायन, लोक नृत्य, भक्ति गीत जैसी प्रस्तुतियां भी होंगी। आयोजन में ऑर्गेनिक रंगों का इस्तेमाल होगा तथा इसमें अंतर्राष्ट्रीय गणमान्य व्यक्तियों, मीडिया तथा भक्तों की भागीदारी होगी। इस आयोजन को सफलतापूर्वक आयोजित करने के लिए एक विशिष्ट टीम के गठन की प्रक्रिया शुरू कर दी गई है। कार्यक्रम में गिनीज वर्ल्ड रिकॉर्ड्स के पदाधिकारियों की उपस्थिति में आयोजित किया जाएगा जिससे उन्हें विभिन्न पहलुओं की विवेचना समेत प्रमाणन प्रक्रिया को पूरा करने में भी आसानी होगी।

क्लासिक फिल्मों में होली गीतों की रंगत

होली

रानी राज

क्लासिक फिल्मों के होली गीत आज भी इस पर्व के मौके पर गूंजते हैं। लेकिन आजकल फिल्मों में होली गीतों को आइटम के तौर पर नहीं दिया जा रहा है। ऐसे में वे श्रोताओं पर प्रभाव नहीं छोड़ पाते। सीक्वेंस की तरह गाने होते हैं व प्रस्तुति कमजोर। पहले फिल्मांकन के दौरान फिल्मकार के जेहन में लोकप्रियता का एंगल रहता था।

हिंदी फिल्मों का एक दौर ऐसा भी था, जब कई फिल्मों में सिचुएशन बेस्ड होली के गानों को प्रमुखता से स्थान दिया जाता था। निमार्ता-निर्देशक ऐसे गानों को भी एक आइटम के तौर पर इस्तेमाल करते थे। महबूब खान की ह्यआनह्ल से लेकर रमेश सिप्पी की ह्यशोलेह्ल तक ऐसी कई फिल्मों के उदाहरण हैं। आज ऐसे मिसालें कम ही देखने-सुनने को मिलती हैं। संयोग से ऐसी कोई फिल्म आ भी जाती है, तो उसके होली गानों की न कोई चर्चा होती है, और न ही वह ज्यादा बजते हैं।

अप्रभावी बने नए उदाहरण

पिछले दो साल के दौरान प्रदर्शित कुछ फिल्मों की बात करें, औरों में कहां दम था, वेदा, आजाद, नेटफ्लिक्स की महाराज जैसी कई नई फिल्मों में होली गीतों का फिल्मांकन किया गया। इनके फिल्मांकन में काफी पैसा भी खर्च किया गया, मगर कमजोर प्रस्तुति और गीतों के चलते ये गाने प्रभावित नहीं कर पाए। वैसे ह्यऔरों में कहा दम था ह्ल में होली के दृश्यों को निर्देशक नीरज पांडे ने फिल्मी जोड़ी अजय देवगन-तब्बू पर कोई डांस सीक्वेंस न फिल्माकर उन्हें महज एक मोंटाज में होली खेलते हुए दिखाया था। बस, इस दौरान पार्श्व में सिर्फ एक गीत बजता रहा है। आलोचकों का मानना है कि अब पहले की तरह होली गीत किसी आइटम की तरह नहीं आते हैं। महज एक सीक्वेंस की तरह इनका इस्तेमाल किया जाता है। इसलिए श्रोताओं-दर्शकों पर इनका कोई प्रभाव नहीं पड़ता है। न ही इन फिल्मों के होली गीत बजते हुए सुनाई पड़ते हैं। कुछ माह पहले रिलीज जॉन अब्राहम की फिल्म ह्यवेदा ह्ल का होली गीत ह्यहोलियानाह्ल को बजते हुए नहीं सुना गया।

याद आती हैं ओल्ड क्लासिक फिल्में

आन, मदर इंडिया, कोहिनूर, दो दिल, नवरंग, फागुन, उपकार, जख्मी, कटी पतंग, नमक हराम, शोले, सिलसिला, बागबान, नदिया के पार, वक्त आदि ऐसी कुछ ओल्ड क्लासिक फिल्मों के होली गीत हैं, जिनकी गूंज आज भी होली से जुड़े सभा-समारोहों में होती रहती है जाहिर है इनके साथ छोटी-बड़ी दिलचस्प घटनाएं भी स्वाभाविक तौर पर जुड़ जाती थीं। अब जैसे कि फिल्म आन के एक फिल्मी गीत ह्यखेलो रंग हमारे संगह्ल के कम्पोजीशन में आठ दिन लगे थे। क्योंकि फिल्म निर्देशक महबूब खान इसकी सुर रचना में भरपूर मस्ती चाहते थे। संगीतकार नौशाद और गीतकार शकील बदायूंनी ने धैर्यपूर्वक उनका मनमुताबिक गाना बनाया। फिल्मांकन में 10 दिनों का वक्त लगा था। इसी तरह कालजयी फिल्म ह्यमदर इंडियाह्ल के होली गीत ह्यहोली आई रे कन्हाईह्वह्ल के फिल्मांकन में महबूब खान ने बीस दिन का समय लिया था। गानों के फिल्मांकन के दौरान ही फिल्मकार इनकी लोकप्रियता को अच्छी तरह पकड़ने की कोशिश करते थे। जैसे कि हृषिकेश मुखर्जी की फिल्म ह्यदो दिलह्ल के एक गाने की धुन ह्यबमह्वबम भोलेह्व ह्ल तो तीन दिन में ही कैफी आजमी और हेमंत कुमार ने तैयार कर दी थी, मगर इसकी शूटिंग पूरे सात दिन चली थी। इन फिल्मों के होली गीत आज भी सजग सिने रसिकों के जेहन में मौजूद हैं। इसके बाद के वर्षों में आई कुछ फिल्मों सिलसिला, बागबान, ये जवानी है दीवानी, नदिया के पार जैसी फिल्मों के होली गीत आज भी होली पर खूब बजते हैं जैसे जोगी जी धीरेह्वधीरे, बलम पिचकारी, रंग बरसेह्व, होली खेले रघुवीराह्व आदि।

नए सितारों की बेरुखी

नए दौर के अभिनेताओं में रणबीर कपूर, रणवीर सिंह, विकी कौशल, कार्तिक आर्यन जैसे कुछेक हीरो ही होली गीत में रुचि दिखाते हैं। जहां तक रणबीर कपूर का सवाल है, ह्यये जवानी है दीवानी ह्ल के गाने ह्यबलम पिचकारी ह्ल की शूटिंग में उनका विशेष योगदान था। अमिताभ बच्चन ने ऐसे गीतों के फिल्मांकन में बिल्कुल जीवंत रंग दिया था। यश चोपड़ा की ह्यसिलसिलाह्ल में संजीव कुमार और रेखा के साथ उनकी शानदार प्रस्तुति आज कई यादें ताजा कर देती है। ह्यशोलेह्ल के घर-घर बजने वाले गाने ह्यहोली के दिनह्वह्ल की शूटिंग निर्देशक रमेश सिप्पी ने सात दिनों तक की थी।

बजट की बात बेमानी

जब भी गाने पूरी संजीदगी के साथ आते हैं, उनके पीछे निमार्ता की दरियादिली खुलकर सामने आती है। वह चाहे छोटा हो या बड़ा, वह ऐसे गानों की शूटिंग का बजट काफी ज्यादा रखता है। जहां तक बड़े निमार्ता का सवाल है, सिर्फ सिप्पी ही नहीं, यश चोपड़ा, संजय लीला भंसाली, करण जौहर, बीआर चोपड़ा आदि बजट को ऐसी फिल्मों की बड़ी बाधा नहीं मानते हैं आज यदि हिंदी फिल्मों में होली गीत न के बराबर आ रहे हैं, तो इसके लिए हमारी निजी जीवन में आया बदलाव भी है। देश के विभिन्न प्रांतों में होली अपने पुराने अंदाज में मनाई जा रही है, पर बॉलीवुड अपने अंदाज में ऐसे दृश्यों को अपने तरीके से रखना चाहता है, जो आम दर्शकों को पसंद नहीं आते।

फर्जी नम्बर प्लेट लगा स्विफ्ट वाहन जप्त, एक गया जेल

खबर मन्त्र संवाददाता

दारु। दारु थाना क्षेत्र के झुमरा बाजार से गुरुवार को सफेद रंग की स्विफ्ट डीजायर वाहन पर फर्जी नम्बर प्लेट लगाने के .मामले मे वाहन सहित एक ब्यक्ति को दारु थाना पुलिस ने पकड़ा। इस मामले की जांच के दौरान पुलिस. को चौकाने वाली जानकारी मिली। इस मामले की जानकारी तब हुई जब अमृतनगर हजारीबाग निवासी भाजपा नेता दिनेश प्रसाद के बैंक मे कार्यरत बेटे सुमित कुमार किसी काम से झुमरा बाजार आये थे। झुमरा बाजार मे उन्होंने सफेद रंग की स्विफ्ट कार की नम्बर को गौर से देखा तो पाया की इस गाडी मे वही नम्बर प्लेट लगा है जो कि उनके घर के गैराज मे खड़े उनकी अपनी अपनी कार मे लगा है। इसे देखकर अचानक उन्हे लगा कि शायद उनकी गाडी की चोरी कर ली गयी है, आनन फानन मे उन्होंने स्वजनो के माध्यम से दारु थाना पुलिस को इसकी सूचना दी । इस दौरान उनके परिजनों ने बताया की उनकी अपनी गाडी घर के गैराज मे सही सलामत खड़ी है और वाहन की चोरी नही हुई है। इस दौरान थाना प्रभारी शफीक खान दलबल के साथ झुमरा पहुंचकर वाहन को जप्त कर लिया। वाहन को दारु बासोबार निवासी दीपक यादव पिता बिमल यादव चला रहा था जिसे गिरफ्तार कर लिया गया। दीपक ने पुलिस को बताया कि यह गाडी भटभीघा निवासी संजय कुशवाहा कि है और जिस सुमित कुमार के वाहन का नम्बर उसकी गाडी मे लगा है ये दोनो आपस मे चचेरे जीजा साला लगते है। पुलिस ने कुछ घंटे बाद ही संजय को भी हिरासत मे ले लिया। पुलिस को संजय ने बताया कि वह धनबाद मे रहता है और होली का त्योहार मनाने अपने घर बासोबार दारु आया था उसकी गाडी का किस्त बकाया होने के कारण उसने अपने चचेरे जीजा के वाहन का नम्बर प्लेट लगा दिया। इस मामले मे सुमित के आवेदन के आधार पर वाहन चालक दिव्यांग युवक दीपक कुमार को पुलिस ने गुरुवार को जेल भेज दिया जबकि संजय को पूछताछ के लिए थाना मे ही बैठाकर रखा था। इस बारे मे भाजपा नेता दिनेश प्रसाद ने कहा कि उनके बेटे का वाहन नम्बर को दूसरी गाडी मे लगाकर घूमना समझ से परे है ऐसा करने वाले का क्या मकसद है इसकी तह तक जाना बहुत जरूरी है, हो सकता है उस वाहन से पूर्व मे कोई अन्य अपराध भी किया गया होगा। पुलिस से उन्होंने इस मामले की तह तक जाने का आग्रह किया है।

रिवर साइड शास्त्री पार्क में चल रहे पांच दिवसीय श्रीमद् भागवत कथा ज्ञान यज्ञ संपन्न

कथा वाचकों ने अपनी अमृत वाणी की वर्षा में श्रद्धालुओं को भिगोया

खबर मन्त्र संवाददाता

धार्मिक अनुष्ठान को संपन्न कराने में जुटे आयोजन समिति के लोग व रात्रि में कथा वाचन सुनने के लिए उमड़ी श्रद्धालुओं की भीड़

भुरकुंडा (रामगढ़)। भुरकुंडा रिवर साइड स्थित शास्त्री पार्क दुर्गा मंडप प्रांगण में 8 मार्च से चल रहे पांच दिवसीय श्रीमद् भागवत कथा ज्ञान यज्ञ का पूणार्हुति एवं प्रसाद वितरण के साथ गुरूवार को समापन हो गया। इसके पूर्व बुधवार की रात्रि कथा वाचन सुनने के लिए श्रद्धालु महिला-पुरूष और बच्चों की भारी भीड़ उमड़ी।

इस दौरान श्रीधाम वृन्दावन के कथा प्रवक्ता कुंज बिहारी शुक्ल जी महाराज के द्वारा भगवान श्री कृष्ण के अलौकिक और अद्भुत लीलाओं का आनंदमयी वर्णन किया जाएगा। कथा वाचन के दौरान आचार्य पंडित कुंज बिहारी शुक्ल सहित आचार्य पंकज मिश्र, सत्यप्रकाश, मुकेश, अश्विनी शुक्ला ने भी अपनी अमृत वाणी की वर्षा में श्रद्धालुओं को भिगोये रखा। साथ ही ऊं गणेशाम नमः, ऊं नमः शिवाय, जय श्री राम, जय हनुमान, राधे-राधे सहित अन्य आराध्य देवी-देवताओं के भक्ति जयकारों से पूरा क्षेत्र रातभर गूंजता रहा। बताते चलें कि कथा ज्ञान यज्ञ के अवसर पर 8 मार्च से लगातार पांच दिनों तक संध्या 5 बजे से रात्रि 8 बजे तक श्रीधाम वृन्दावन के कथा प्रवक्ता कुंज बिहारी शुक्ल ने श्रद्धालुओं को अपनी कथा वाचन से मंत्रमुग्ध कर दिया। मौके पर आयोजन समिति के शैलेंद्र कुमार उर्फ पिंकू झा ने कहा कि ऐसे आयोजनो से क्षेत्र में भक्ति का संचार बढ़ता है।

साथ श्रद्धालुओं को भक्ति के सागर में डुबकी लगाने का भी अवसर मिलता है। उन्होंने कहा कि भक्ति आयोजनो से क्षेत्र में हरियाली-खुशहाली का भी आगमन होता है। आगे भी क्षेत्र की खुशहाली के लिए समय-समय पर धार्मिक अनुष्ठान कराते रहेंगे। कार्यक्रम को सफल बनाने में आयोजन समिति के शैलेंद्र कुमार उर्फ पिंकू झा, जितेंद्र सिंह, धनु पंडित, मिथलेश दुबे, रविंदर सिंह, ललन विश्वकर्मा, प्रभु दयाल सिंह, धनराज ठाकुर आदि का विशेष योगदान रहा।

सड़क दुर्घटना में दो गंभीर रूप से घायल, रेफर

खबर मन्त्र संवाददाता

बरही। बरही थाना क्षेत्र के करसो पुल के पास गुरुवार को सड़क दुर्घटना में दो लोग गंभीर रूप से घायल हो गए। मिली जानकारी के अनुसार रांची की ओर से आ रही एक चार पहिया वाहन ने बाइक सवार युवक -युक्ति को टक्कर मार दी। जिससे दोनों घायल हो गए। ग्रामीणों की मदद से उन्हें बरही अनुमंडल अस्पताल में भर्ती कराया गया। जहां प्राथमिक उपचार के बाद उन्हें हजारीबाग सदर अस्पताल भेज दिया गया। घायलों की पहचान बबलू सिंह के 21 वर्षीय पुत्र विशाल कुमार ग्राम बजौरा थाना डोभी और पप्पू सिंह की 16 वर्षीय पुत्री सपना कुमारी गया बिहार के रूप में हुई। दोनों घायल रांची से अपने घर डोभी जा रहे थे।

एक नजर में

होली स्नेह मिलन कार्यक्रम धूमधाम और हर्षोल्लास संपन्न

हजारीबाग। प्रजापिता ब्रह्माकुमारी ईश्वरीय विश्वविद्यालय में होली स्नेह मिलन कार्यक्रम बहुत ही धूमधाम और हर्षोल्लास के साथ मनाया गया। सेवाकेंद्र संचालिका राजयोगिनी ब्रह्माकुमारी हर्षा दीदी ने होली का आध्यात्मिक अर्थ बताते हुए कहा भारत त्योहारों का देश है। यहां पर भिन्न-भिन्न त्यौहार बनाए जाते हैं। होली का त्यौहार एक पवित्र त्यौहार है। परमपिता परमात्मा विश्व रचयिता विश्व नियंता के साथ रंग में रंगने का त्यौहार है। वह गुणो के सागर है। जो आत्मा उनके संपर्क में आती हैं। वह भी उनके समान रंग में रंग जाती हैं। होली उसी का यादगार है। पहले दिन होली को जलाते हैं इसका अर्थ यह है बीती को बीती करना अर्थात जो बात बीत गई उसे याद नहीं करना है। हमें अपने पुराने दुख देने और दुख देने के संस्कार, कमी कमजोरी के संस्कार, आसुरी विकारी संस्कार, को जला देना है। तभी हमारे ज्ञान योग से देवीगुण आत्मा में आएंगे और आत्मा पवित्र बन जाएगी होली में अग्नि पवित्र बनने की निशानी है। बुराई नष्ट होकर आत्मा पवित्र बन जाती है। दूसरे दिन हम रंगों की होली खेलते हैं। इस दुनिया का रंग तो हमें बदसूरत बना देते हैं। परंतु परमात्मा पिता के साथ का रंग हमें सुंदर देवी देवता जैसा बना देता है वह गुण है वह रंग है ज्ञान,शांति,प्रेम, पवित्रता, आनंद,मधुरता, नम्रता, आदि आदि। उसके बाद हम सभी से गले मिलते हैं तथा मुख मीठा कराते हैं यह मुख मीठा करना अर्थात दिलखुश मिठाई, खुशी की मिठाई, मीठे बोल की मिठाई खाना और खिलाना है। जिससे हमारा जीवन सदा सदा के लिए मीठा बन जाता है। जीवन में संतुष्ट भरपूता आ जाती है।

एक दूसरे से द्वेश और आपसी मतभेद को भूलाकर मनाये होली : रोशन लाल

बड़कागांव। प्रखंड के गुरुचट्टी स्थित कुशवाहा धर्मशाला में भाजपा, आजसू एनडीए का होली मिलन समारोह का आयोजन किया गया। मिलन समारोह में उपस्थित सैकड़ो कार्यकताओं सहित ग्रामीणों ने एक दूसरे के साथ रंग अबीर गुलाल लगाकर बधाई दिया। कार्यक्रम के बतौर मुख्य अतिथि बड़कागांव विधायक रोशन लाल चौधरी के साथ ढोल मंजीरा और होली के पारंपरिक गीत संगीतों के साथ घूमते हुए दिखे। विधायक रोशन लाल चौधरी ने उपस्थित सभी ग्रामीण और कार्यकताओं को रंग अबीर गुलाल लगाकर होली की ढेर सारी शुभकामनाएं दी। साथ ही उन्होंने उपस्थित लोगों को कहा कि होली एक आपसी भाईचारे का त्यौहार है हम सभी से आग्रह करते हैं कि पुराने द्वेष और आपसी मतभेद को बुलाकर एक दूसरे से गले से गले मिलकर रंगों के इस पर होली को मनाई। होली में लोग बुराइयों को जलाकर अच्छाइयों को अपनाते हैं इसीलिए होलिका दहन मनाया जाता है। हम लोग भी अपने अंदर के बुराई को जलाकर अच्छाई को अपना लें तभी हमारे घर और हमारे समाज का कल्याण हो सकता है। मौके पर मुख्य रूप से पूर्व विधायक लोकनाथ महतो, मुखिया संघ के अध्यक्ष रंजीत कुमार, भाजपा पश्चिमी मंडल अध्यक्ष आदित्य साहू सोनी,खेमलाल महतो, आजसू प्रखंड अध्यक्ष गौतम वर्मा,आजसू केंद्रीय सचिव अनिकेत नायक,आजसू केंद्रीय सदस्य संदीप कुशवाहा, आजसू जिला उपाध्यक्ष उपेंद्र कुमार, गिरेंद्र प्रसाद ,भाजपा महामंत्री नरसिंह प्रसाद,आजसू प्रवक्ता तपेश्वर कुमार तापस, कुशवाहा समाज अध्यक्ष सोहनलाल मेहता,पप्पू मेहता, पूर्व प्रमुख टुकेश्वर प्रसाद, पूर्व मुखिया भीखन महतो, भाजपा नेता जय नारायण प्रसाद, प्रवीण कुमार,सुधांशु शेखर, सुरेंद्र कुमार, रविंद्र कुमार, राज मेहता, मेवालाल नाग, कामेश्वर महतो, रामपति राम, रिकी सिंह, राजकुमार राणा, सावंती देवी ,किशन राणा, सत्येंद्र गुप्ता, अवध किशोर कुमार,घनश्याम दांगी, दिनेश महतो, संजय महतो, महेंद्र विश्वकर्मा, अजीत कुमार, सहित सैकड़ो भाजपा आजसू एनडीए गठबंधन के कार्यकर्ता व ग्रामीण उपस्थित थे।

बाहा पर्व सरहुल पूजा का हुआ आयोजन लोगों ने सरना धर्म कोड का किया मांग

हजारीबाग। डुमरिया टांड में बाहा पर्व सरहुल प'नायके बाबा महादेव मांझी वा चिड़ू हेमब्रोम के द्वारा सरजोम साखूवा फूल और मतकोम महुआ फूल को ईस्ट देवता मरांग बुरु जाहेर आयो मोड़े को तुरु को पूजा की गई। बाहा पर्व (सरहुल पूजा) के अवसर पर बतौर मुख्यातिथि के रूप पहुचे मरांग बुरु सावता सुसर बैसी के सचिव सह पूर्व प्रमुख सिकेंदर हेमब्रोम ने उपस्थित लोंगो को सम्बोधित करते हुवे कहा की बाहा पर्व प्रकृति से जुड़ा हुआ पर्व है, यह बाहा प्रकृति पूजक आदिवासी समुदाय का एक बहुत ही बड़ा त्यौहार है नये वर्ष के आने पर प्रकृति मे बदलाव आता है, पेड़ पौधे मे नये पत्ता फल फूल आते है, इसी नये पत्ता फल फूल को आदिवासी समुदाय के लोग इसे ईस्ट देवता मरांग बुरु को समर्पित करने के बाद ही इसे प्रसाद के रूप मे ग्रहण करते है। हेमब्रोम ने कहा की हम आदिवासी ही देश का मूलनिवासी है। लेकिन बहुत ही दुःख की बात है, प्रकृति की पूजा करने वाले प्रकृति पूजक आदिवासी को अलग धर्म कोड को अभी तक नहीं मीला है। जबकी हिन्दू मुस्लिम सिख इसई बौद्ध जैन को स्वतंत्र धार्मिक पहचान मिल चूका है हमें धार्मिक मान्यता यानी सरना धर्म कोड नहीं मीला तो हमलोगों को जबरन धर्म परिवर्तन कर हमारे लोग को अनेको धर्म मे बांटा जायगा और हमारा आस्तित्व ही समाप्त हो जायगी दुर्भाग्य इस बात की है 2011 की जनगणना कके आधार पर देश मे जैन धर्म मानने वाले मात्र 44लाख है जबकी सरना धर्म मानने वाले लगभग 50लाख है, इसके बावजूद हमें धार्मिक पहचान से हमें दरकिनार किया गया है, राज्य के मुख्यमंत्री को अड़े हाथो लेते हुवे बोले आदिवासी मुख्यमंत्री होते हुवे भी आदिवासियों के साथ छल किया है जहाँ सरना धर्म कोड की मंग है वहाँ सरना धर्म /आदिवासी धर्म कोड बिना राज्य पल के हस्ताक्षर किये केंद्र को भेजा है और हमारे ईस्ट देवता मरांग बुरु को भी राज्य के मुख्यमंत्री श्री हेमंत सोरेन ने 5जनवरी 2023को आदिवासी को दरकिनार कर जैनों के पछ मे केंद्र को पत्र लिखा है। ऐसे कार्य आदिवासियों के दुर्भाग्य पूर्ण है। मौके पर उपस्थित देबीराम हेमब्रोम खेमलाल सोरेन ने भी सभा को सम्बोधित किया जिसमे मुख्य रूप से उपस्थित पंचायत समिति सदस्य बहराम हांसदा सनीचर, सोरेन बहराम मरांडी, नुनुचंद मिर्धा, श्यामलाल हेमब्रोम, समाज सेवी जीवाधान महतो आनंद महतो केदार महतो के साथ सेकड़ो महिला पुरुष उपस्थित थे।

होली पर्व शांति व सौहार्दपूर्ण वातावरण में मनाने को लेकर

पुलिस ने निकाला फ्लैग मार्च

फ्लैग मार्च में शामिल पुलिस

खबर मन्त्र संवाददाता

मांडू। होली महापर्व शांतिपूर्ण रूप से संपन्न कराने को लेकर होली के पूर्व संध्या कुजू व मांडू पुलिस ने फ्लैग मार्च निकाला। इस दौरान फ्लैग कुजू ओपी से निकलकर क्षेत्र के कुजू चौक, मुरपा, आजाद बस्ती, केबीगेट, ओरला, तोपा, सांडी, दिगवार, आरा, बोंगावार, करमा, रतवे के अलावे मांडू पुलिस मांडूचट्टी, मांडूडीह, मांडूबस्ती, बाजार टांड़, गरगाली, हुआग, बलसगरा आदि क्षेत्रों का भ्रमण किया।

मौके पर कुजू ओपी प्रभारी मो नौशाद, थाना प्रभारी रामप्रवेश पासवान ने लोगों से शांति व सौहाद्रपूर्ण वातावरण में होली पर्व मनाने की अपील की।

वर्ल्ड ग्लूकोमा सप्ताह के तहत आइरिस आई हॉस्पिटल द्वारा निकाली गई

जागरूकता रैली में लोगों को किया गया सचेत

खबर मन्त्र संवाददाता

आंखों की सुरक्षा संदेश की तख्तियां लेकर जागरूक करते

रामगढ़। वर्ल्ड ग्लूकोमा सप्ताह के तहत आइरिस आई हॉस्पिटल, रामगढ़ के द्वारा जागरूकता रैली निकाली गई। रैली में आइरिस आई हॉस्पिटल के नेत्र चिकित्सक, प्रबंधक तथा स्वास्थ्यकर्मी अपने अपने हाथों में आंखों की सुरक्षा से संबंधित जानकारी लिखीं तख्तियां लेकर लोगों को जागरूक कर रहे थे। जागरूकता रैली अस्पताल परिसर से पैदल चलकर नई सराय चौक, थाना चौक होते हुए रामगढ़ सुभाष चौक पहुंचने के बाद वापस लौट गई।

इस दौरान लोगों को ग्लूकोमा से बचाव, आंखों की सुरक्षा के संबंध में जानकारियां दी गई। आइरिस आई हॉस्पिटल के नेत्र चिकित्सक डॉ अंशुकिता तथा प्रबंधक रजत सिन्हा ने इस संबंध में जानकारी देते हुए बताया कि पूरे संसार में 9 मार्च से लेकर 15 मार्च तक वर्ल्ड ग्लूकोमा सप्ताह मनाया जा रहा है। जिसके तहत काला मोतियाबिंद से आंखों की सुरक्षा संबंधी जानकारी रैली, नुक्कड़ नाटक, प्रचार, पोस्टर, पंपलेट आदि के माध्यम से लोगों को जानकारी देते हुए इससे बचने के उपायों को बताने तथा जागरूक करने का काम किया जा रहा है।

बताया गया कि ग्लूकोमा के कारण आंखों की रोशनी जा सकती है। आंखों की नियमित जांच से इसके होने वाले असर को सावधानी से धीमा और बचाव किया जा सकता है। आइरिस आई हॉस्पिटल रामगढ़ द्वारा इस प्रकार का जागरूकता रैली निकाले जाने की आमलोगों ने तारीफ करते हुए कहा कि यह अपने आप में एक अनूठा पहल है। रैली में डाक्टर अंशुकिता, अस्पताल प्रबंधक रजत सिन्हा सहित टीम में अनिकेत राज, विशाल कुमार, रोहित परासर, प्रियंका कुमार, डॉली सरोला,मनीष मिंज आदि शामिल थे।

केंद्रीय सरहुल समिति ने आदिवासी बैठक का किया आयोजन

भुरकुंडा (रामगढ़)। होली पर्व को लेकर आदिवासी कार्यालय भुरकुण्डा में गुरूवार को केंद्रीय सरहुल समिति द्वारा होली मिलन समारोह का आयोजन किया गया। इस अवसर पर लोगों ने एक-दूसरे को अबीर-गुलाल लगाकर फगुवा की बधाई दी। इसके बाद बैठक का आयोजन कर सरहुल पूजा की तैयारी पर चर्चा की गई। मौके पर पूजा समिति के अध्यक्ष बालेश्वर बेदिया, सचिव शशि करमाली, राजन करमाली, विक्रम करमाली, लखन राम मुंडा, झरी मुंडा, छोटा राजन, विक्की करमाली, राजकुमार गौंड़, अरविंद करमाली, देवशरण मुंडा, राजा मुंडा, रामदास बेदिया, पृथ्वीराज करमाली, उमेश मुंडा, दिनेश मुंडा, दीपक बेदिया, छट्ठू बेदिया आदि मौजूद थें।

होली मिलन समारोह का हुआ आयोजन

शिक्षकों ने खेली होली, पर्व की दी बधाई, लजीज व्यंजनों का उठाया लुत्फ

खबर मन्त्र संवाददाता

समारोह में मौजूद शिक्षक-शिक्षिकाएं

भुरकुंडा (रामगढ़)। एला एंगलाइज सीनियर सेकेंडरी विद्यालय बिरसा चौक भुरकुंडा में गुरूवार को होली मिलन समारोह का आयोजन किया गया। कार्यक्रम की शुरूआत विद्यालय के प्राचार्य विजयंत कुमार ने दीप प्रज्जवलित कर किया गया। मौके पर प्राचार्य विजयंत कुमार ने होली के महत्व पर प्रकाश डालते हुए कहा कि यह पर्व भाईचारे, प्रेम और सौहार्द का प्रतीक है। उन्होंने शिक्षकों और विद्यार्थियों को इस त्योहार की संस्कृति और परंपरा से परिचित कराते रंगों की तरह जीवन में भी सकारात्मकता और खुशियों के प्रसार का संदेश दिया। प्राचार्य श्री कुमार ने सभी को सुरक्षित और पर्यावरण-अनुकूल होली मनाने का संदेश दिया। इस अवसर पर शिक्षकों ने एक-दूसरे को अबीर-गुलाल लगाकर होली की बधाई दी। साथ ही होली के पारंपरिक गीतों पर झूमकर इस आयोजन कोयादगार बना दिया। विद्यालय के संगीत विभाग द्वारा प्रस्तुत लोकगीतों ने सभी को मंत्रमुग्ध कर दिया। साथ ही हास्य कविताओं और नाट्य प्रस्तुतियों ने भी कार्यक्रम में चार चांद लगा दिए। समारोह के अंत में विद्यालय प्रबंधन की ओर से सभी शिक्षकों को मिठाइयां और उपहार भेंट किए गए।

सनराइज एकेडमी में होली मिलन समारोह का हुआ आयोजन

भुरकुंडा (रामगढ़)। पटेलनगर भुरकुंडा स्थित सनराइज एकेडमी में गुरूवार को होली मिलन समारोह का आयोजन किया गया। समारोह में छात्र-छात्राओं ने कम्प्यूटर शिक्षिका नेहा नायक, अंजली लहेरी और पल्लवी सिन्हा के साथ जमकर होली खेली। साथ ही एक-दूसरे को मिठाई खिलाकर रंगों का पर्व होली की बधाई दी गई। मौके पर शिक्षिका नेहा नायक, अंजली लहेरी और पल्लवी सिन्हा ने कहा कि होली आपसी भाईचारगी व प्रेम का संदेश लेकर आता है। उन्होंने छात्राओं से शांति पूर्वक माहौल में होली खेलने की अपील करते हुए पानी बर्बाद न करने का भी संदेश दिया। वहीं शिक्षक रजनीश प्रसाद ने पुराने गिले-शिकवे भुलाकर सौहार्द्रपूर्ण वातावरण में ही होली खेलने की अपील की। उन्होंने कहा कि पर्व-त्योहार उमंग के साथ लोगों में नये उर्जा का संचार भरने का कार्य करता है। मौके पर कमलेश मेहता, अजीत पासवान, पुरूषोत्तम गोस्वामी, रितिका, संध्या, मुस्कान, पूजा कुमारी, रोशनी, शीतल, कोमल, नेहा कुमारी, प्रियंका, टिंकु, निरंजन चौहान, नीरज, हैदर, रेयान सहित दर्जनों छात्र-छात्राएं मौजूद थें।

राष्ट्रीय जनतांत्रिक गठबंधन का होली मिलन समारोह

कुजू। भाजपा जिला कार्यालय में गुरुवार को राष्ट्रीय जनतांत्रिक गठबंधन ने होली मिलन समारोह का आयोजन किया। समारोह की अध्यक्षता भाजपा जिला अध्यक्ष प्रवीण मेहता व संचालन पूर्व प्रदेश कार्यसमिति सदस्य प्रो संजय सिंह एवं जिला के महामंत्री राजू चतुवेर्दी ने किया। इस दौरान जिले के सम्मानित पदाधिकारियों को महा मूर्खाधिराज की टॉपी पहनाकर स्वागत किया गया। तत्पश्चात बड़े ही सादगी पूर्ण वातारण में लोगों ने अबीर गुलाल लगाकर तथा गले मिलकर एक दूसरे को होली की बधाई दी। समारोह को लेकर होली गायन कार्यक्रम का आयोजन भी किया गया था। मौके पर अमरेंद्र गुप्ता, चंद्रशेखर चौधरी, रंजीत पांडेय, विजय जायसवाल, प्रो खिरोधर साहू, राजीव जायसवाल, राजेंद्र कुशवाहा, दिलीप सिंह,मनोज गिरी, रतन प्रसाद, अनमोल सिंह, योगेश दांगी, अरुण कुमार कुशवाहा, नीतू पाठक समेत बड़ी संख्या में लोग उपस्थित थे।

आज न छोड़ेंगे बस हमजोली, खेलेंगे हम होली....

रोटरी रांची का होली धमाल सेलिब्रेशन, एक दूसरे को दी बधाई

खबर मन्त्र संवाददाता

रात्रि में कथा वाचन सुनने के लिए उमड़ी श्रद्धालुओं की भीड़

भुरकुंडा (रामगढ़)। सेलिब्रेशन परिसर में रोटरी रांची द्वारा रंगारंग होली महोत्सव का आयोजन किया गया। बच्चों और महिलाओं द्वारा रंगारंग कार्यक्रमों की प्रस्तुति से पूरे माहौल को होलियाना बना दिया गया। सभी ने एक-दूसरे को रंग-अबीर लगाकर एक-दूसरे को बधाई देते हुए जीवन में भाईचारगी के मूल्यों के साथ जीने का संदेश दिया। क्लब के अध्यक्ष गौरव बागरॉय ने कहा कि होली समाज में सतरंगी समरसता का त्योहार है। जहां सभी लोग हिदू, मुस्लिम, सिख, इसाई मिलकर हिदुस्तान की साझी विरासत को आगे बढ़ाते हैं। होली ऐसा त्योहार है, जो वर्ग और जाति के भेद को भुला देता है। गिले-शिकवे भूलकर लोग एक-दूसरे को गले लगा लेते हैं। मन का मैल सदैव के लिए साफ हो जाता है। क्लब की सचिव ख्याति मुंजाल ने कहा कि होली खुशियों और रंगों का त्योहार है। हम सभी को मिलजुल कर हर त्योहार मनाना चाहिए। प्रत्येक त्योहार सामाजिक ताने-बाने को मजबूती प्रदान करता है। इससे पूर्व होली महोत्सव में दीपक श्रेष्ठ एवं उनकी टीम ने ह्यहोली के दिन दिन खिल जाते हैंह्न... गीत के साथ महोत्सव की शुरूआत की। इसके बाद नीले पीले हरे गुलाबी रंग भरके मारो पिचकारी....आदि गीतों की प्रस्तुति पर लोग झूमते रहे। कार्यक्रम में बेस्ट ड्रेस कपल का अवार्ड जसदीप-ऋचा, अजय एंड रचना जैन, बेस्ट ड्रेस (मेल) अंकुर सिंह, प्रवीण राजगढ़िया, बेस्ट ड्रेस (फीमेल) निशि जायसवाल एवं सुषमा साबू को मिला। मंच का संचालन पीडीजी अजॉय छाबड़ा ने शब्दों को बहुत ही खूबसूरती से पिरोकर किया। गीतों के अंतराल में मंच से कलाकारों द्वारा हंसी के गोलगप्पे परोसे गए। जिससे दर्शक लोटपोट होते रहे। बच्चों और महिलाओं द्वारा रंगारंग कार्यक्रम आयोजित किए गए। जिनमें सभी ने डांस, कपल डांस, होली गीत, सरप्राइज गेम का आनंद लिया।

विष्णुगढ़ थाना परिसर स्थित शिव मंदिर मेंनाग प्रतिष्ठा सह रुद्राभिषेक किया गया

विष्णुगढ़। विष्णुगढ़ थाना परिसर स्थित शिवमंदिर में नाग प्रतिष्ठा सह रुद्राभिषेक कार्यक्रम का आयोजन किया गया।आचार्य पुरेन्द्र एवं बंटी मिश्र ने पूरे विधि विधान से प्रतिष्ठा सह रुद्राभिषेक कार्यक्रम सम्पन्न कराया, । सातमिल मोड़ निवासी प्रकाश कुमार साव अपनी धर्मपत्नी के संग यजमान के रूप में पूजा अर्चनाकी।आचार्य पुरेन्द्र ने कहा कि रुद्राभिषेक करने से समस्त कामनाओ की पूर्ति एवं आयु आरोग्य की प्राप्ति होती हैं।सुख शांति समृद्धि के लिए भी रुद्राभिषेक का आयोजन किया जाता है। मौके पर प्रियरंजन कुमार, जीवन सोनी,सन्तोष शर्मा, सुरेंद्र यादव, आशीष सिंह आदि बड़ी संख्या में सनातन धर्मावलंबी उपस्थित थे।

यदुवंशी समाज की ओर से होली मिलन समारोह का आयोजन

बरही। यादव धर्मशाला बरही में यदुवंशी समाज द्वारा होली मिलन समारोह का आयोजन किया गया। खास अवसर पर बरही विधायक मनोज कुमार यादव मुख्य अतिथि के रूप में शामिल हुए। कार्यक्रम में कमिटी के पदाधिकारियों और स्थानीय लोगों ने विधायक का स्वागत अबीर-गुलाल से किया। जहां छोटे बच्चों ने आशीर्वाद लिया, वहीं बड़ों ने गुलाल लगाकर विधायक को बधाई दी। कार्यक्रम के दौरान विधायक मनोज यादव ने सभी को होली की शुभकामनाएं दीं और कहा कि यह पर्व आपसी प्रेम, भाईचारे और सौहार्द का प्रतीक है। उन्होंने लोगों से आग्रह किया कि होली को शांति और सद्भावना के साथ मनाएं तथा नशा मुक्त उत्सव का संकल्प लें। इस दौरान विधायक मनोज यादव ने होली के पारंपरिक गीत गाकर माहौल में रंग भर दिया। उनके मधुर सुरों और उमंग भरे गीतों ने वहां मौजूद लोगों को झूमने पर मजबूर कर दिया। जैसे ही विधायक ने पारंपरिक होली गीत गाया, वैसे ही लोगों ने तबलों की ताल पर नृत्य करना शुरू कर दिया। कार्यक्रम में स्थानीय गणमान्य व्यक्तियों के साथ-साथ बड़ी संख्या में लोग उपस्थित थे, जिन्होंने गुलाल उड़ाकर और पारंपरिक व्यंजनों का आनंद लेकर होली के रंग में सराबोर हो गए। मौके पर जीप उपाध्यक्ष सह यादव धर्मशाला अध्यक्ष किशुन यादव, अशोक यादव, युगल यादव, मनोहर यादव, कृष्णा यादव, बिनोद यादव, बालेश्वर यादव, राजू यादव, बिनोद यादव, अशोक यादव, राजकुमार यादव, सुभाष यादव, महादेव यादव, किशोर यादव, हरि यादव, शिवनन्दन यादव, प्रभु यादव समेत सैकड़ो यादव समाज के लोग मौजूद थे।

होली के रंग- गुलाल से अपनी सेंसेटिव त्वचा को जरूर बचायें

होली रंगों का त्यौहार है। इस दिन सब लोग खूब मस्ती करते हैं लेकिन इन रंगों से स्किन और बालों को बहुत नुकसान होता है।सैंसेटिव त्वचा पर रैशेज और एलर्जी हो जाती है और बाल भी ड्राई हो जाते हैं। इसके लिए बहुत-सी क्रीमों और लोशन का इस्तेमाल करना पड़ता है लेकिन जल्दी फर्क नहीं होता। इसकी बजाए आयुर्वेदिक तरीके अपनाना बेहतर होते हैं। आइए जानिए ऐसे कुछ टिप्स जिनको अपनाकर होली को बिना किसी चिंता के खेल सकते हैं।

नीम:

नीम के पत्तों को एक बढिया आयुर्वेदिक दवा के रूप में जाना जाता है। होली के रंगों के दुष्प्रभाव से बचने के लिए नीम के पत्तों को उबालकर उस पानी से चेहरा और बालों को अच्छी तरह धोने से काफी लाभ होता है। इससे स्किन के रैशेज और एलर्जी से राहत मिलती है। इसके पत्तों का पेस्ट बनाकर भी रैशेज पर लगाने से फायदा होता है। इस पेस्ट को आधे घंटे के लिए सिर पर लगा कर रखें और फिर बालों को धोएं। इससे बालों की ड्राइनेस और खुजली दूर होगी। नारियल या तिल के तेल में 1 मुठ्ठी नीम के पत्ते डालें और इसे गैस पर अच्छी तरह गर्म करें। तेल छान कर इससे सिर की मसाज करने से काफी फायदा होता है।

दही और हल्दी:

त्वचा के रैशेज को दूर करने के लिए 4 चम्मच दही में 1 चम्मच शहद और चुटकी भर हल्दी डालकर एक पेस्ट तैयार कर लें। इसे होली के बाद कुछ दिनों तक चेहरे और गर्दन पर 20 मिनट लगाने से रैशेज की समस्या ठीक होती है। इससे स्किन कोमल और चमकदार भी हो जाएगी।

तिल :

सफेद तिलों को रात भर भिगोकर रखें और सुबह इसे मिक्सी में पीस कर पेस्ट तैयार कर लें। इसे चेहरे,गर्दन और हाथ-पैर पर लगाने से फायदा होता है। इस पेस्ट से त्वचा पर होने वाली सनबर्न की समसया भी ठीक हो जाती है।

एलोवेरा:

एलोवेरा जैस से भी होली के रंगों से स्किन और बालों को बचाया जा सकता है। बालों का पैक बनाने के लिए 1 चम्मच बेसन, 1 छोटा चम्मच संतरे के छिलके का पाउडर,थोड़ा सा दही और एलोवेरा जैल मिलाकर इसे बालों में लगाएं और 20 मिनट बाद सिर धो लें। इससे बाल स्मूथ और सिल्की हो जाएगें।

गेंदे का फूल :

एक मुठ्ठी फ्रैश गेंदे के फूल को 3 कप पानी में डालकर 1 घंटे के लिए पड़ा रहने दें। इसके बाद पानी को छान कर इससे बाल और चेहरा अच्छे से धोएं। इससे स्किन की ड्राईनेस दूर होगी और बाल भी सुंदर हो जाएंगे।

कलर थेरेपी रंगों के माध्यम से मानसिक और शारीरिक स्वास्थ्य को प्रभावित करने की एक विधि है। इसे क्रोमोथेरेपी भी कहा जाता है।

होली रंगों का पर्व है। इस त्योहार में लोग अपने प्रियजनों, दोस्तों को रंग लगाकर होली की शुभकामनाएं देते हैं और पर्व को उत्साह से मनाते हैं। रंग लगाना धार्मिक या केवल मस्ती मौज तक सीमित नहीं, बल्कि इसका एक वैज्ञानिक कारण भी है। होली के रंगों से खेलना स्वास्थ्यवर्धक भी हो सकता है। ये कलर थेरेपी का एक रूप है, जिसमें हमारे मूड और ऊर्जा के स्तर पर गहरा असर पड़ता है। होली में रंगों से खेलने से मन में खुशी, ऊर्जा और आशावाद की भावना आती है।

होली में रंगों का उपयोग करने से हमें शारीरिक, मानसिक और भावनात्मक लाभ मिलते हैं। इसलिए होली में रंगों की विज्ञान को समझें। इस लेख में होली के रंगों का वैज्ञानिकी महत्व, कलर थेरेपी क्या है और इसके क्या स्वास्थ्य लाभ हैं, के बारे में बताया जा रहा है।

क्या है कलर थेरेपी?

कलर थेरेपी रंगों के माध्यम से मानसिक और शारीरिक स्वास्थ्य को प्रभावित करने की एक विधि है। इसे क्रोमोथेरेपी भी कहा जाता है। इस थेरेपी में हर रंग का खास महत्व होता है। रंगों और रोशनी का उपयोग करके स्वास्थ्य को बेहतर बनाने की कोशिश की जाती है।

कैसे काम करती है कलर थेरेपी?

कलर थेरेपी में रंगों के जरिए शरीर के कई तत्वों को बैलेंस करने की कोशिश की जाती है। जब हम किसी रंग को देखते हैं तो हमारा मस्तिष्क उस रंग की तरंगों को ग्रहण करता है और उसके अनुरूप हमारी भावनाएं व शरीर प्रतिक्रिया देते हैं।

प्राकृतिक होली के रंगों से दूर हो सकती हैं कई बीमारियां

कलर थेरेपी के फायदे

लाल रंग

ऊर्जा और आत्मविश्वास का रंग है। यह रंग जोश और साहस बढ़ाने में मदद करता है। रक्त संचार को बेहतर बनाता है और थकान दूर करता है। हालांकि अत्यधिक लाल रंग गुस्से और आक्रामकता को भी बढ़ा सकता है, इसलिए इसका संतुलित उपयोग करना चाहिए।

पीला रंग

पीला रंग सकारात्मकता और बुद्धिमता का रंग है। यह रंग खुशी, आत्मनिर्भता और रचनात्मकता को बढ़ाता है। पाचन तंत्र को मजबूत करने और एकाग्रता में सुधार लाता है। इस रंग से मानसिक अवसाद और तनाव को दूर करने में मददगार होता है।

हरा रंग

हरे रंग से आंतरिक शांति और संतुलन बनाए रखने में मदद मिलती है। यह दिल और फेफड़ों की कार्यप्रणाली को मजबूत करता है। प्रकृति से जुड़ा ये रंग तनाव को कम करने में सहायक है।

नीला रंग

नीला ठंडक और सुकून का रंग है। यह नींद की गुणवत्ता सुधारता है और तनाव दूर करता है। ब्लड प्रेशर नियंत्रित करने में भी नीला रंग सहायक माना जाता है।

होली में रंगों का वैज्ञानिक महत्व

होली का पर्व बसंत ऋतु में आता है। इस दौरान मौसम में बदलाव होता है जिससे शरीर में कई प्रकार के संक्रमण और एलर्जी होने की संभावना बढ़ जाती है। इसलिए बसंत ऋतु में रंगों का उपयोग करने से हमारा शरीर सकारात्मक ऊर्जा से भर जाता है। रंगों से खेलने से एंडोर्फिन (हैप्पी हार्मोन) रिलीज होते हैं, जिससे मूड बेहतर होता है। वहीं होली में लोग घर के बाहर धूप में रंग खेलते हैं। धूप से विटामिन डी मिलता है जो हड्डियों के लिए फायदेमंद होता है। प्राकृतिक रंग त्वचा के लिए भी फायदेमंद होते हैं और टॉक्सिन्स को दूर करने में मदद करते हैं।

कैसे अपनाएं कलर थेरेपी?

होली में रंगों से खेलने के अलावा कई तरीकों से कलर थेरेपी को अपना सकते हैं। अपने घर या दफ्तर की दीवारों पर मन को शांत करने वाले रंगों का उपयोग करें। रंगों से भरपूर पेटिंग्स सजाएं और उन्हें देखें। कपड़े और एक्सेसरीज में अपनी मनोदशा के अनुसार रंगों को शामिल करें। रंगीन लाइटिंग और डेकोरेशन से मूड को प्रभावित करें। रोजाना ध्यान या योग के दौरान उपयुक्त रंगों का ध्यान करें।

होली सचमुच हो-ली है

डा जंग बहादुर पाण्डेय

जिसका स्मरण करते ही कण-कण में बिजली का स्पंदन हो जाता है,नस-नस में लालसा की लहर दौड़ जाती है,मन-प्राणों पर भावों का सम्मोहक इंद्र धनुष छा जाता है-उसका नाम है होली।मौज और मस्ती,रवानी और जवानी,रंगीली और अलमस्ती की एक बहुत ही खूबसूरत यादगारी का नाम है-होली। होली से संबद्ध अनेक पौराणिक कथाओं का उल्लेख हमारे शास्त्रों में मिलता है।एक कथा के अनुसार ,जब हिरण्यकशिपु अपने ईश्वर भक्त पुत्र प्रह्लाद को किसी उपाय से मार नहीं सका,तब उसने अंतिम राम वाण छोड़ा।उसकी बहन होलिका थी। उसे वरदान मिला था कि उसकी गोद में जो कोई बैठेगा,वह खाक हो जायेगा। प्रह्लाद होलिका की गोद में बैठाये गये, किंतु उनका बाल बांका न हो सका, क्योंकि कहा गया है --

जाको राखे साइयां,मारी सकै नहिं कोय। बाल न बांका कर सकै,जो जग बैरी होय।

होलिका के दहन होने और ईश्वर भक्त प्रह्लाद के बच जाने के उपलक्ष्य में यह त्योहार मनाया जाता है।बाद में प्रभु ने नृसिंहावतार धारण कर उनके पिता हिरण्यकशिपु का नाश किया। अतः होलिका दहन और होलिकोत्सव अधर्म के ऊपर धर्म, बुराई के ऊपर भलाई, दुराग्रह के ऊपर सत्याग्रह और दानवत्व के ऊपर देवत्व का स्मारक है।

दूसरी कथा के अनुसार होली या मदनोत्सव भगवान शिव के कामदहन का साक्षी है,तो तीसरी कथा के अनुसार,जब भगवान श्रीकृष्ण ने दुष्टों का दलन कर गोप बालाओं के साथ रास रचाया,तब होली का प्रचलन हुआ।

रंग रंग में गात रंगी है, मधुर ठिठोली बात भरी है।
पग–पग पर मधुमास उचारै, होरी है,भाई होरी है।

वस्तुतः मनुष्य के जीवन का अधिकांश भाग कष्टों से भरा है। राष्ट्र कवि दिनकर ने ठीक ही कहा है

कौंध जाती है कभी बिजली,
मगर जिंदगी पूरी अंधेरी रात है।

यदि वह दिन रात तिल तंडुल की चिंता में ही घुलता रहे,यदि वह आशा और निराशा के दो पाटों के बीच ही पिसता रहे,तो उसके जीवन और जानवर के जीवन में कोई अंतर नहीं रहेगा।उसका जीवन नर्क का खौलता हुआ कड़ाह बन जायेगा। अतः संसार के प्रायः सभी देशों में कुछ उल्लास और उन्मुक्ति के त्योहार मनाते जाने लगे,जो वर्ष की यात्रा के ऐसे पड़ाव हैं, जहां तरह -तरह के मनोरंजन हैं,विविध आनंद हैं,अनेक प्रकार के क्रीड़ा स्थल हैं।और उनमें सर्वोत्तम है होली।रोम राज्य के फेस्टम स्टलटोरम,मेट्रो नालिया, फेस्टा आदि ऐसे ही पर्व थे। जर्मनी में भी ऐसा पर्व मनाया जाता था, जिसमें लोग खुशी और मस्ती की एक एक बूंद उलीच देना चाहते थे।

होली का वर्णन हमारे साहित्य में बड़ा ही चित्ताकर्षक हुआ है। सूर, तुलसी, कबीर, रसखान ,महाप्राण निराला और पद्माकर -सभी ने होली का बड़ा मनोरम एवं सरस वर्णन अपने काव्यों में किया है। चाहे सगुण ब्रह्म हो चाहे निर्गुण, चाहे राम हों या कृष्ण,चाहें बड़े लोग हों या छोटे-सभी होली के रंग में रंग दिये गये हैं। महाकवि सूरदास ने सूरसागर में नंद नंदन कृष्ण और वृषभानु किशोरी राधा के होली खेलने का बड़ा ही चित्ताकर्षक वर्णन अनेक पदों में किया है। जब से फागुन आया है,तब से ब्रजमंडल में होली की धूम मची है। ऐसी कोई नवेली नारी नहीं,जो प्रेम रंग में न रंग गई हो। सांझ सकारे रंग -गुलाल का खेल चलता है। ऐसी कोई रमणी नहीं, जिसका लज्जा -वसन न मसका हो, ऐसा कोई पुरुष नहीं, जिसका मान गुमान न दरका हो। कोई सखी यमुना की ओर न निकले तो अच्छा, क्योंकि मार्ग में नंदलाल खड़े हैं, वे नैन नचाकर प्रेम का भाला चला रहे हैं। जो एक सखी बाहर निकली, तो नटनागर ने उसकी बुरी गति कर दी। होली क्या हुई, हरि तो लाल हो ही गये, ब्रजबाला भी लाल गुलाल में पग गयी।

रसखान की पंक्तियां हैं:-

जाहु न कोउ सखी जमुना जल,
रोके खड़ो मग नंद के लला।
नैन नचाइ चलाइ चित्तै,
रसखानि चलावत प्रेम को भाला।
मैं जो गई हुती बैरन बाहर,
मेरी करी गति टुटि गौ माला।
होरी भई कै हरी में लाल कै,
लाल गुलाल पगी ब्रजबाला।

भारतवर्ष के ब्रजमंडल में राधा कृष्ण की होली विश्व प्रसिद्ध है। यहां की लाठी मार होली का क्या कहना। रीति काल के अंतिम महाकवि पद्माकर ने राधा कृष्ण की होली का बड़ा ही मादक,सरस एवं मनोरम वर्णन किया है,उसका उल्लेख करना अत्यंत समीचीन मालूम पड़ता है:-

फागु की भीर अभीरन में,
गही गोविंद ले गई भीतर गोरी।
भाई करि मन की पद्माकर,
ऊपर नाई अबीर की झोरी।
छीनि पीतांबर कमर ते,
सुबिदा देइ मीड़ि कपोलन रोरी।
नैन नचाइ कहि मुसकाई,
लला फिर आइयो खेलन होरी।

इसीलिए तो कहा जाता है कि:-

सभी रंगों का रास है होली।
सबके मन का उल्लास है होली।
जीवन में खुशियाँ भर देती,
इसीलिए बस खास है होली।

यदि दीपावली ज्योति-पर्व है,तो होली प्रीति का।होली का लाल-हरा रंग प्रेम और त्याग दोनों का प्रतीक है।होली जन-जन को एकतार में गूंथ देने वाली है।होली का लक्ष्यार्थ आपसी वैमनस्य और राग-द्वेष को भुलाकर एक दूसरे का हो जाना है। होली सचमुच हो-ली है--

रंग रंग में गात रंगी है,
मधुर ठिठोली बात भरी है।
पग-पग पर मधुमास उचारै,
होरी है,भाई होरी है।

प्राकृतिक रंगों से खेलें होली स्वास्थ्य के लिए सुरक्षित और सही

रंगों और खुशियों के त्योहार होली खेलने के लिए चुकंदर, मेहंदी और फूलों को अपने किचन में इकट्ठा करना शुरू कर दीजिए, ताकि आपको हानिकारक रासायनिक रंगों से होली नहीं खेलना पड़े।

■ नारंगी रंग बनाने के लिए रात भर मेहंदी की पत्तियों को पानी में डालकर छोड़ दें और सुबह उस पानी से होली खेलें।

■ गहरा गुलाबी रंग (मैजेंटा) बनाने के लिए चुकंदर के कुछ टुकड़ों को एक कप पानी में उबाल लीजिए और फिर अगले दिन इससे होली खेलें।

■ पीला रंग बनाने के लिए लाल रंग के फूलों को पानी में भिगो दे इससे पानी का रंग हल्के पीले रंग का हो जाएगा।

■ हरा रंग बनाने के लिए पालक को पानी में भिगों दीजिए और फिर रंग हरा हो जाने पर उस पानी से होली खेलें।

■ नीला रंग बनाने के लिए ब्लूबेरी के रस का इस्तेमाल कीजिए।

■ अगर सूखे रंग से होली खेलना हो तो चावल के आटे में फूड कलर मिला लीजिए और इसमें दो छोटा चम्मच पानी मिलाकर गाढा पेस्ट बना लें। इसे सूखने के लिए छोड़ दें और फिर इसे मिक्सर में पीस लीजिए, इससे यह पाउडर बन जाएगा और इससे होली खेलें।

कैमिकल और कृत्रिम रंगों से रहें सावधान

रंगों और खुशियों के त्योहार होली खेलने के दौरान अपनी त्वचा और बालों का ध्यान जरूर रखें। चेहरे पर सनस्क्रीन लगाना और बालों में तेल लगाना नहीं भूलें।

* बालों को रंगों और हानिकारक केमिकल से बचाने के लिए बालों में अच्छी तरह से तेल लगा लें, जिससे आपके बालों को कोई नुकसान नहीं पहुंचे। आप दो बड़े चम्मच बादाम तेल में दो बूंद लैवेंडर का तेल, एक बूंद गुलाब का तेल और दो या तीन बूंद नींबू के रस को मिलाकर बालों में लगाएं, इससे आपके बालों को पोषण मिलने के साथ ही सुरक्षा भी मिलेगी।
* होली खेलने से पहले चोटी बनाना नहीं भूलें, क्योंकि ऐसा नहीं करने से सिर की त्वचा में रंगों के समा जाने की संभावना रहती है, जिससे आपको सिर में खुजली आदि की समस्या सकती है।
* सूर्य की हानिकारक यूवी किरणों और टैनिग से बचने के लिए होली खेलने निकलने से पहले सनस्क्रीन जरूर लगाएं।
* पुरुषों के लिए भी अपनी दाढी की देखभाल करनी जरूरी है, इसलिए वे होली खलने से पहले नारियल तेल, बादाम तेल लगाना नहीं भूलें।
* होली खेलने के बाद रंगों को छुड़ाने में परेशानी महसूस होती है, इसलिए दो चम्मच बेसन में एक चुटकी हल्दी का पाउडर, एक छोटा चम्मच शहद और फिर जरा सा दूध या दही मिलाकर पेस्ट बान लें और इसे रंग लगी त्वचा पर लगाएं. इसे 15-20 मिनट तक लगाए रखने के बाद हल्के गुनगुने पानी से धो लें। इससे आपके रंग आसानी से छूट जाएंगे और आपकी त्वचा भी कोमल और मुलायम हो जाएगी।
* आप बाद में हल्दी युक्त क्लींजर से भी चेहरा धो सकते हैं।
* अपने पूरे शरीर पर शहद और शिया बटर युक्त मॉइश्चराइजर लगाएं, इससे शरीर की त्वचा कोमल बनेगी और उसमें नमी बरकरार रहेगी।
* सारा रंग निकल जाने और स्नान करने के बाद पुरुष अपनी दाढी पर यलंग-यलंग (कैनेन्गा) के तेल की दो-तीन बूंदें लगाएं।

स्पीड न्यूज

रायडीह : सड़क निर्माण कार्य घटिया देखकर ग्रामीणों ने रोका काम

रायडीह। रायडीह प्रखंड के शंख मोड़ मांझाटोली स्थित कार्तिक उरांव चौक के पास बुधवार की रात्रि सडक निर्माण का कार्य संवेदक के द्वारा घटिया कराये जाने पर स्थानीय ग्रामीणों ने निर्माण कार्य को बंद करा दिया। ग्रामीणों ने कहा की उक्त स्थल पर पानी जमा होने की समस्या है। जिसे बिना ठीक किए बिना सडक निर्माण कार्य कराया जा रहा है। इतना ही नहीं ग्रामीणों ने कहा की सडक निर्माण कार्य में गुणवत्ता का पूर्ण अभाव है। ग्रामीणों के द्वारा जब कार्य कराये गए सडक की मापी की गई तो उसकी मोटाई 35 एम एम निकली जबकि विभाग का कर्मचारियों के द्वारा जानकारी दी गई थी कि पहला लेयर का मोटाई 50 एम एम होनी है। इस दौरान उपस्थित मुखिया चुंया कुजूर ने कहा कि यहां जो कार्य किया जा रहा है वो पूरी तरह गलत किया जा रहा है और जब विभाग के लोग से बात की गई तो उन्होंने कहा कि कार्य सही ढंग से हो रहा है। अगर आपको गलत लगता है तो रोड को माप के देख सकते हैं। विभाग के इस रवैए से जनता काफी नाराज हुई और रोड को ग्रामीणों के द्वारा मापा गया तो कम पाया गया। तो स्थानीय मुखिया चुयां कुजूर ने विभाग और उपायुक्त से जांच कराने की मांग की है। उपप्रमुख दीपक कुजूर ने कहा कि काम बहुत ही गलत ढंग से किया जा रहा है। जब असिस्टेंट इंजीनियर से बात की गई तो उनका रैवैया सही नहीं था। विभाग इसकी जांच करें। जब विभाग के असिस्टेंट इंजीनियर सुधीर कुमार तिर्की से अपना पक्ष पूछा गया तो उन्होंने कहा कि काम सही ढंग से काम हो रहा है और मैं खुद 10 बजे सुबह से 10 बजे रात तक काम करवा रहा हूं। अगर कोई शक है तो आप माप के देख सकते है।

होली व रमजान पर चैनपुर पुलिस ने अवैध शराब के खिलाफ की छापामारी

चैनपुर। चैनपुर प्रखंड मुख्यालय में गुरुवार को थाना प्रभारी कुंदन चौधरी के नेतृत्व में महुआ शराब के खिलाफ एक बड़ी कार्रवाई की गई। यह कार्रवाई पुलिस अधीक्षक गुमला शंभू सिंह के निर्देश पर की गई। जिसका उद्देश्य होली और रमजान के दौरान क्षेत्र में शांति बनाए रखना था। चैनपुर थाने की टीम ने विभिन्न स्थानों पर छापेमारी की। जिसमें पीपल चौक, बाजार रोड और आनंदपुर शामिल थे। जैसे ही पुलिस ने छापेमारी की शराब विक्रेताओं में हड़कंप मच गया। कई विक्रेता अपने घरों में ताला लगाकर भागने लगे। इस दौरान कुछ विक्रेताओं ने घर में शादी का बहाना बनाकर बड़ी मात्रा में शराब छिपा रखी थी। छापामारी दल में थाना प्रभारी कुंदन चौधरी के अलावा एएसआई नन्दकिशोर कुमार, धर्मपाल संतोष लुगुन और अन्य जवान शामिल थे। टीम ने मौके पर ही जब्त की गई शराब को नष्ट कर दिया। जिससे क्षेत्र में अवैध शराब के कारोबार को रोकने में मदद मिली। स्थानीय लोगों ने पुलिस की इस कार्रवाई की सराहना की है और इसे क्षेत्र में शांति बनाए रखने की दिशा में एक महत्वपूर्ण कदम माना है। पुलिस प्रशासन ने स्पष्ट किया है कि आगे भी ऐसे अभियान जारी रहेंगे ताकि समाज में अवैध गतिविधियों पर नियंत्रण रखा जा सके।

लोहरदगा : एमबी डीएवी विद्यालय में होली मिलन समारोह का आयोजन

लोहरदगा। एमबी डीएवी विद्यालय में प्राचार्य जी पी झा के नेतृत्व व निर्देशन में जूनियर डीएवी के प्रभारी अश्विन पत्रों द्वारा होली मिलन समारोह का आयोजन किया गया। सांस्कृतिक दृष्टिकोण से होली भारत के सबसे महत्वपूर्ण त्योहारों में से एक है। यह रंगों और भाईचारे का पर्व माना जाता है। होली का सबसे खास पहलू यह है कि यह जाति, धर्म और वर्ग से परे सभी को एक साथ लाने का काम करता है। बुराई पर अच्छाई की जीत अधर्म पर धर्म की जीत के इस पर्व की सुंदरता तथा महत्व से आने वाली पीढ़ी को अवगत करवाने के उद्देश्य को ध्यान में रखते हुए विद्यालय में नन्हे बच्चों द्वारा होली पर कार्यक्रम का आयोजन किया गया। कार्यक्रम में बच्चों ने होली से संबंधित तरह-तरह की चित्रकला का प्रदर्शन किया। होली के रंगो भरे गीतों पर मनमोहक नृत्य प्रस्तुत किया। प्राचार्य के साथ-साथ समस्त शिक्षक-शिक्षिकाओं द्वारा बच्चों के साथ होली का त्यौहार जोर शोर से मनाया गया। कार्यक्रम के माध्यम से बच्चों ने होली से संबंधित प्रथाओं व खुशियों को समझते हुए आनंदपूर्वक उत्सव मनाया।

जबरन शारीरिक संबंध बनाने के आरोप में गिरफ्तार

केतार। थाना क्षेत्र अंतर्गत एक गांव के 14 वर्षीया नाबालिग बच्ची के साथ जबरदस्ती शारीरिक संबंध बनाने, लगातार धमकी देने के आरोप में प्रखण्ड के ग्राम योगीयवीर निवासी रवि गुप्ता पिता गंगेश्वर प्रसाद गुप्ता को गिरफ्तार कर गुरुवार को न्यायिक हिरासत में भेज दिया गया। घटना से संबंधित अन्य बिंदुओं पर पुलिस अनुसंधान कर साक्ष्य जुटाने में लगी हुई है। विदित हो कि पिछले माह भी केतार थाना प्रभारी अरुण कुमार रवानी के द्वारा के बिजडीह ग्राम के बाल्मीकि ठाकुर का नाबालिक बच्ची की हत्या के आरोप में उसी गांव के एक नीतीश चौरसिया पिता उमेश चौरसिया को गिरफ्तार कर जेल भेजा गया था। थाना प्रभारी अरुण कुमार रवानी ने बताया कि थाना अंतर्गत किसी भी तरह का असमाजिक तत्वों जैसे लोगों का जगह नहीं होगा। किसी भी हाल में दोषियों, अपराधियों को बख्शा नहीं जाएगा। गिरफ्तारी दल में स्वयं थाना प्रभारी अरुण कुमार रवानीं, एएसआइ वेंकटेश शर्मा अपने सशस्त्र बल के साथ थे।

टाटा स्टील में उच्च स्तर पर कई बदलाव के संकेत

केपीओ के वीपी राजीव कुमार का इस्तीफा

जमशेदपुर। टाटा स्टील लिमिटेड के भारतीय परिचालन के प्रबंधन के लिए जब से नयी एप्राइजल पॉलिसी आयी है तब से अधिकारियों में इस्तीफा देने और लेने की गति तेज हो गई है। इसी क्रम में टाटा स्टील केपीओ के वाइस प्रेसिडेंट राजीव कुमार के अचानक इस्तीफा देने से हड़कंप मच गया है। उन्होंने गत बुधवार को अपना इस्तीफा कंपनी के सीइओ एंड एमडी टीवी नरेंद्रन को सौंपा। प्रबंधन ने उनके इस्तीफा को स्वीकार कर लिया है।

राजीव कुमार ने अपने इस्तीफे की पुष्टि स्थानीय यूनियन नेताओं से बातचीत में की है। प्रबंधन के अधिकृत सूत्र ने भी राजीव कुमार के इस्तीफे की पुष्टि की है। दूसरी ओर, ऐसी संभावना है कि वे वेदांता ग्रुप के स्टील बिजनेस में बड़े पद संभाल सकते हैं। राजीव कुमार टाटा स्टील जमशेदपुर में विभिन्न पदों पर अपनी योग्यता साबित कर चुके हैं। उनकी कार्य क्षमता को देखते हुए ही उन्हें टाटा स्टील केपीओ के वाइस प्रेसिडेंट ऑपरेशन पद पर पदस्थापित किया गया था। राजीव कुमार ने इस प्रोजेक्ट को ऑपरेशनल करने में महत्वपूर्ण भूमिका निभायी है।

बताया जाता है कि टाटा स्टील में हर साल अधिकारियों की संख्या में 5 प्रतिशत कटौती का टारगेट एचआर विभाग ने तय किया है। बोर्ड के निर्देश के आलोक में इस टारगेट के चलते अधिकारियों में बेचैनी है। यहीं नहीं उनका सालाना प्रोत्साहन राशि का स्लैब भी बदल दिया गया है। यानी अब अधिकारियों को पहले की तर्ज पर कंपनी के मुनाफे के आलोक में प्रोत्साहन राशि नहीं मिलेगी। बताया जाता है कि आने वाले दिनों में उच्च स्तर पर कई बदलाव देखने को मिल सकते हैं। कंपनी वर्तमान में भारी मार्जिन दबाव में चल रही है, और वह अकेले जमशेदपुर प्लांट में 3000 कार्यबल की संख्या कम करने की दिशा में अग्रसर है।

बिष्टुपुर में होगा राज्य स्तरीय बंगीय उत्सव

जमशेदपुर। झारखंड में बांग्ला भाषा सांस्कृतिक को संजोए राज्य स्तरीय बंगीय उत्सव 2025 का भव्य आयोजन 16 मार्च 2025 को बिष्टुपुर गोपाल मैदान में किया जाएगा। यह आयोजन बंगीय उत्सव समिति के तत्वावधान में होगा, जिसकी जानकारी समिति के अध्यक्ष अमित कुमार पत्रों ने संवाददाता सम्मेलन में दी। इस भव्य उत्सव में झारखंड के कोने-कोने से कलाकार, साहित्यकार और दर्शक जुटेंगे। इस उत्सव का शुभारंभ सुबह 10 बजे होगा, जिसमें मुख्य अतिथि के रूप में राज्य विधानसभा के स्पीकर रवींद्रनाथ महतो उद्घाटन करेंगे। यह बंगीय उत्सव झारखंड में बांग्ला भाषा - सांस्कृतिक धरोहर और बांग्ला लोककला को मंच प्रदान करेगा। विभिन्न जिलों से आए कलाकार अपनी कला का प्रदर्शन करेंगे। युगपुरुष सम्मान से सम्मानित अंशु सरकार और उनकी टीम द्वारा विशेष योग प्रदर्शन किया जाएगा।

चाईबासा के कलाकार अपनी पारंपरिक नृत्य शैली से समां बांधेंगे। जमशेदपुर के सौमी बोस, संदीप बोस, सुदीप्ता दास व उनकी टीम द्वारा बसंत ऋतू के थीम पर कथक व रबिन्द्र संगीत पर नृत्य की आकर्षक प्रस्तुति देगी।

प्रसिद्ध बांसुरी वादक अशोक दास और माउथ ऑर्गन वादक विकास कुमार शीट की जुगलबंदी दर्शकों को मंत्रमुग्ध कर देगी। धनबाद के पूपिन्की आश्रम और अखंडा मंडली द्वारा योग व आध्यात्मिक संगीत की प्रस्तुति दी जायेगी। रांची के सजल बनर्जी व उनकी टीम संगीतमय प्रस्तुति दी जायेगी।

पुलिस ने छापेमारी कर 1000 किलो जावा महुआ एवं उपकरण को किया नष्ट

खबर मन्त्र संवाददाता

बरडीहा। गढ़वा जिले के बरडीहा थाना अंतर्गत सुखनदी गांव के बरवाहा जगल में पुलिस द्वारा बुधवार की शाम अलग- अलग ठिकानों पर छापामारी कर लगभग 1000 किलो जावा महुआ एवं भारी मात्रा में उपकरण को विनष्ट किया गया। जानकारी के अनुसार अवैध महुआ शराब चुलाने का कारोबार काफी दिनों से चल रहा था। वहीं इस गोरख धंधा से गांव के लोगों पर काफी प्रभाव पड़ रहा था। जिसको लेकर उक्त गांव निवासी रविंद्र यादव, पिता बबलू यादव के द्वारा पुलिस अधीक्षक को 12 मार्च दिन बुधवार को शराब भट्टी बंद करवाने के संबंध में निवेदन करते हुए आवेदन दिया गया। उक्त आवेदन के माध्यम से कहा गया कि ग्राम सुखनदी में गोपाल यादव, बसंत यादव दोनों पिता संतोष यादव, सुजीत यादव पिता अशोक यादव, विनय यादव पिता मेघनाथ यादव, संदीप यादव पिता उदय यादव, ओम प्रकाश यादव पिता मनोज यादव के द्वारा ग्राम सुख नदी में अवैध महुआ शराब की भट्टी चलाया जा रहा है जो कि इस भट्टी से ग्रामीण जनता पर बहुत बुरा असर पड़ रहा है। वहीं उक्त आवेदक के आधार पर बरडीहा थाना प्रभारी ऋषिकेश कुमार सिंह एवं एएसआई आनंद मिंज एवं सशस्त्र पुलिस बल सुखनदी गांव में स्थित बरवाहा जंगल पहुंचकर खोजबीन करते हुए अलग-अलग ठिकानों पर छापेमारी कर लगभग 1000 किलो जावा महुआ, बनाने वाला उपकरण एवं भट्टी को ध्वस्त किया गया है। जानकारी के अनुसार जयप्रकाश यादव भी अवध महुआ शराब का कारोबार करता है जो कुछ दिनों से अपना भट्टी बंद कर रखा था। इस संबंध में थाना प्रभारी ऋषिकेश कुमार सिंह ने बताया कि सूचना के आलोक में सुखनदी गांव के जंगल में अवैध महुआ शराब को लेकर छापेमारी की गई है। जिसमें लगभग 1000 किलो जावा महुआ विनष्ट करते हुए, बनाने वाले उपकरण को भी विनष्ट किया गया है।

समय के साथ देश की महिलाएं हर क्षेत्र में बढ़ी हैं आगे : मंत्री शिल्पी नेहा तिर्की

चैनपुर के बरवे मैदान में धूमधाम के साथ मनाया गया महिला दिवस समारोह

खबर मन्त्र संवाददाता

कार्यक्रम में मंत्री का स्वागत करती जिप सदस्य।

चैनपुर। चैनपुर के बरवे मैदान में गुरुवार को धूमधाम के साथ महिला दिवस समारोह मनाया गया। कार्यक्रम में कृषि पशुपालन सहकारिता मंत्री शिल्पी नेहा तिर्की व पूर्व शिक्षा मंत्री बंधु तिर्की शामिल हुए। जिप सदस्य मेरी लकड़ा की अगुवाई में शिल्पी नेहा तिर्की व बंधु तिर्की का महिलाओं ने अल्बर्टा एक्का चौक पर स्वागत किया। मुख्य अतिथि शिल्पी नेहा तिर्की, विशिष्ट अतिथि बंधु तिर्की, एसडीएम पूर्णिमा कुमारी एसडीपीओ ललित मीणा ने कार्यक्रम का शुभारंभ किया। मौके पर कृषि मंत्री शिल्पा नेहा ने कहा कि महिला सशक्तिकरण यह कोई नई चीज नहीं है। हमारे भारत देश में इसकी शुरूआत आजादी के तुरंत बाद ही हो गया था। जिस समय बहुत देशों में महिलाओं को मतदान का अधिकार नहीं था। उस समय आजादी के बाद महिलाओं को मतदान का अधिकार भारत देश में शुरू हो चुका था। साथ ही पूर्व प्रधानमंत्री स्व राजीव गांधी ने पंचायती राज में महिलाओं को आरक्षण देने का कार्य किया था। समय के साथ पूरे देश भर में महिलाएं राजनीति में शिक्षक के क्षेत्र में सामाजिक क्षेत्र में या सेवा के क्षेत्र में हो तमाम क्षेत्रों में अब आगे आ रही है। उन्होंने कहा कि बहुत जल्द इसी स्थान पर अनुमंडल स्तरीय कृषि मेला का आयोजन किया जाएगा। विशिष्ट अतिथि पूर्व शिक्षा मंत्री बंधु तिर्की ने कहा कि महिलाओं के सम्मान में आज महिला दिवस मनाई जा रही है। उन्होंने मंच से ही कृषि मंत्री से अनुरोध किया कि वे चैनपुर अनुमंडल क्षेत्र को एक वर्ष के लिए गोद ले लें। जिससे इस क्षेत्र का समुचित विकास हो सके। कार्यक्रम में कांग्रेस जिला अध्यक्ष चैतू उरांव, एसडीएम पूर्णिमा कुमारी, प्रमुख ओलिभा कांता कुजूर, बीडीओ यादव बैठा, सीओ दिनेश कुमार, अल्बर्ट तिग्गा, प्रमोद खलखो, अनूप संजय टोप्पो, मुखिया शोभा देवी सहित कई लोग उपस्थित थे।

दिनेश गोप के बाद दुर्गा सिंह चला रहा था संगठन : गुमला एसपी

खबर मन्त्र संवाददाता

गुमला। गुमला पुलिस ने पीएलएफआई संगठन के तीन उग्रवादियों को हथियार सहित गिरफ्तार करने में सफलता प्राप्त की है। गिरफ्तार उग्रवादियों में पीएलएफआई के केंद्रीय कमेटी सदस्य रांची जिला के लापुंग थाना क्षेत्र के दुर्गा सिंह, एरिया कमांडर खुंटी जिला के बकसपुर निवासी कलेश्वर हजाम व सदस्य रांची के हेंदेबिली निवासी रामकुमार सिंह के नाम शामिल है। गुरूवार को एसपी शंभू कुमार सिंह ने बताया कि गुप्त सूचना मिली थी कि कामडारा थाना क्षेत्र में किसी अपराधिक घटना को अंजाम देने हेतु संगठन के उग्रवादी घूम रहे हैं। सूचना के बाद एसडीपीओ बसिया के नेतृत्व में गठित टीम ने छापामारी के क्रम में कामडारा थाना क्षेत्र के मुरूकेला तेतरटोली के पास रात्रि 10:30 बजे दो बाईक में सवार होकर संदिग्ध व्यक्ति को आते देखा गया।

तीन को पुलिस ने खदेड़कर पकड़ा। जिसमें एक दुर्गा सिंह है जो वर्तमान में पीएलएफआई सुप्रीमो दिनेश गोप के जेल जाने के बाद पूरे संगठन का नेतृत्व कर रहा था। दुर्गा सिंह के विरूद्ध गुमला सहित अन्य जिलों में 18 मामले दर्ज हैं। छापामारी अभियान में एसडीपीओ बसिया नाजिर अख्तर, थाना प्रभारी कामडारा शशि प्रकाश, पुअनि महेश साव, धनवीर सिंह मनहास व बल के जवान शामिल थे।

19 लाख के ईनामी नक्सलियों को गिरफ्तार कर पुलिस ने भेजा जेल

एसपी शंभू कुमार सिंह ने कहा कि गुमला पुलिस जिले में उग्रवाद व अपराध नियंत्रण को लेकर लगातार कार्रवाई कर रही है। विगत एक वर्ष में पुलिस एवं नक्सलियों के बीच दो बार मुठभेड़ हो चुकी है। गुमला पुलिस ने 19 लाख के ईनामी माओवादी को गिरफ्तार किया गया और उनके पास से 19 हथियार व 43 आईडी बम के साथ भारी मात्रा मूं गोलियां बरामद की गई। 8 जून 2024 को 10 लाख के ईनाम नक्सली जोनल कमांडर रवि गंझु को गिरफ्तार किया। 2 अक्टूबर को 5 लाख के ईनामी नक्सली रंथू उरांव को, 16 सिंतबर को 1 लाख के ईनामी नक्सली पाचा उरांव को, 1 अक्टूबर को एमसीसी के लक्ष्मण किसान उर्फ लक्ष्मण नगेशिया, 15 सितंबर को कुख्यात उग्रवादी परमेश्वर गोप, 11 अप्रैल को टीपीसी के 4 सदस्य व 4 अप्रैल को दो लाख के ईनामी विमलेश यादव को गिरफ्तार कर जेल भेज दिया।

पुलिस प्रशासन ने फ्लैग मार्च कर सौहार्दपूर्ण वातावरण में होली मनाने का की अपील

सेन्हा-लोहरदगा। रंगों का त्यौहार होली शांति व सौहार्द से मनाने को लेकर प्रखंड व पुलिस प्रशासन द्वारा सेन्हा और सेरेंगहातु में फ्लैग मार्च निकाला गया। वही पहले फ्लैग मार्च सेन्हा थाना के समीप से मुख्य पथ होते हुए अमन चौक, जगरनाथ मंदिर चौक, गौसिया मस्जिद चौक, सेन्हा डीपू तक गया तथा सारेंगहातू में भी फ्लैग मार्च निकाल कर लोगों को शांति व सौहार्द से मिल जुल कर होली और अन्य पर्व त्यौहार मनाने के लिये आम जनों से अपील किया गया। साथ ही प्रशासन द्वारा अफवाह फैलाने वाले उपद्रवियों से निपटने के लिए शक्ति प्रदर्शन भी दिखाया गया। बीडीओ संग्राम मुर्मु और सीओ मोदस्सर नजर मंसूरी ने कहा कि शांति के साथ एकता देश की पहचान है। असमाजिक तत्वों और उपद्रवियों को पहचान करते हुए होली से पहले पुलिस और प्रखंड प्रशासन को सूचना दें। वही सभी लोगों को रंगों का त्यौहार होली का शुभकामना दिया गया। मौके पर बीडीओ संग्राम मुर्मु, सीओ मो मुदस्सर नजर मंसूरी, थाना प्रभारी वारिश हुसैन के अलावे एस आई अविनाश राम, ए एस आई अल्बिना लकड़ा समेत अन्य उपस्थित थे।

गुमला डीसी और एसपी को डीएवी स्कूल के एनसीसी कैडेटों ने भेजा ग्रीटिंग्स कार्ड

खबर मन्त्र संवाददाता

गुमला। ट्रूप संख्या 18/46 झारखंड बटालियन एनसीसी डीएवी पब्लिक स्कूल गुमला के एनसीसी कैडेट्स एवं विद्यार्थियों ने एसपी शंभु कुमार सिंह एवं एसडीपीओ गुमला सुरेश प्रसाद यादव को होली ग्रीटिंग कार्ड्स भेंट कर होली की शुभकामनाएं दी। 46 झारखंड बटालियन एनसीसी कमान अधिकारी लेफ्टिनेंट कर्नल पीबी शर्मा ने इस एक्टिविटी के लिए सभी को बधाई दी है। एसपी शंभु कुमार सिंह ने जूनियर डिवीजन तथा जूनियर विंग कैडेट्स के द्वारा बनाए गये कार्डस की प्रशंसा करते हुए कहा कि इस तरह की गतिविधियां न सिर्फ बच्चों की रचनात्मक क्षमता को बढ़ाती हैं, बल्कि उनके अंदर देश भक्ति के जज्बे को भी दशार्ती है। इस एक एक्टिविटी से पता चलता है कि आप राष्ट्र के प्रति कितने ज्यादा चिंतनशील हैं। डीएवी गुमला प्रधानाचार्य डॉ रमाकान्त साहू ने कहा कि जब हम समाज के प्रति संवेदनशील होते हैं तो शिक्षा का वास्तविक लक्ष्य पूरा होता है। सहायक एनसीसी अधिकारी सेकेंड ऑफिसर अभिजीत झा ने बताया कि पिछले छः वर्षों में हमारे द्वारा सेना के विभिन्न यूनिट्स, सीआरपीएफ, पुलिस, इसरो को लगभग दस हजार ग्रीटिंग काड्र्स, मास्क, नो प्लास्टिक कैंपेन के तहत कलाकृति युक्त थैले आदि भेजे गए हैं और हमें सेना के तीनों अंगों के सैन्य प्रमुखों आदि के द्वारा प्रशंसा पत्र प्राप्त हुए हैं। इस कार्य में पार्थ प्रतिम मैती, संजुक्ता खटुआ समेत कई शिक्षकों का भी सहयोग प्राप्त होता रहा है।

लोहरदगा : सरहुल 1 अप्रैल को कमिटी का किया गया विस्तार

खबर मन्त्र संवाददाता

कुडू। प्रखंड में केन्द्रीय सरहुल समिति को धूमधाम से मनाने को लेकर तैयारी शुरू हो गई हैं। राजी पढ़हा सरना प्रार्थना सभा सह पढ़हा भवन में इनकी तैयारी बेहतर रुप से करने को लेकर कमिटी का विस्तार किया गया। जिसमें राजी पढ़हा सरना प्रार्थना सभा नवनिर्वाचित अध्यक्ष शनि उरांव, सचिव जतरु उरांव, कोषाध्यक्ष बन्ना उरांव साथ ही केंद्रीय सरहुल संचालन समिति का गठन किया गया। जिसमें नवनिर्वाचित अध्यक्ष अवधेश उरांव, सचिव सुनील उरांव, कोषाध्यक्ष सुबोध उरांव को सर्वसहमति से बनाया गया। इस बार कमिटी को तीन वर्गों में शामिल किया गया है।

युवा वर्ग, युवती वर्ग एवं बुद्धिजीवी वर्ग। कमिटी के मजबूती देने के लिए गणमान्य व्यक्ति को अपना अपना पदभार दिया गया है। मौके पर रूपनारायण उरांव, सुधीर, कार्तिक, आशीष, मंगलदेव, संतोष, सबीना, अनिला, निशु, प्यारी समेत अन्य सरना समाज के लोग उपस्थित थे।

गुमला : जारी पुलिस ने प्रतिबंधित मांस के साथ दो लोग को किया गिरफ्तार

जारी। जारी थाना क्षेत्र के गोबिंदपुर पंचायत के रूद्रपुर गांव में प्रतिबंधित मांस के साथ दो व्यक्तियों जेम्स तिर्की व सतीश कुजूर को ग्रामीणों ने पकड़ा कर पुलिस के हवाले कर दिया। मिली जानकारी के अनुसार जेम्स तिर्की राशन लेने के लिए रुद्रपुर डीलर के पास अपने अंगूठे का निशान लगाने गया था। इस दौरान ग्रामीणों की नजर उसकी मोटरसाइकिल पर बंधे प्रतिबंधित मांस पर पड़ी। जिससे उनमें संदेह उत्पन्न हुआ। जब ग्रामीणों ने जेम्स से पूछताछ की तो उसने झोले में पुटकल साग होने की बात कही। लेकिन जब ग्रामीणों ने सख्ती से सवाल किया तो जेम्स ने सच स्वीकार करते हुए बताया कि वह प्रतिबंधित मांस ले जा रहा है। इस सूचना के तुरंत बाद ग्रामीणों ने जारी थाना प्रभारी आदित्य कुमार को मामले की जानकारी दी। सूचना पाकर पुलिस घटना स्थल पर पहुंची और आरोपियों को गिरफ्तार कर लिया। थाना प्रभारी आदित्य कुमार ने बताया कि प्रतिबंधित मांस के साथ दो लोगों को गिरफ्तार किया गया है और मामले की गहन जांच की जा रही है। उन्होंने आश्वासन दिया कि जांच के बाद आरोपियों को जेल भेजा जाएगा।

पाटन पुलिस ने किशुनपुर, सूठा, लोइंगा समेत कई क्षेत्रों में निकाला फ्लैग मार्च

खबर मन्त्र संवाददाता

शांतिपूर्ण पर्व मनाने की अपील करती पाटन पुलिस।

पाटन पलामू। शांतिपूर्ण होली मनाने को पाटन थाना पुलिस के द्वारा पाटन, किशुनपुर, सुंठा, लोइंगा सहित कई क्षेत्रों में फ्लैग मार्च निकाला गया। फ्लैग मार्च का नेतृत्व इंस्पेक्टर अनिल सिंह, पाटन थाना प्रभारी लालजी एवं पाटन सीओ राकेश कुमार श्रीवास्तव ने किया। फ्लैग मार्च में किशुनपुर ओपी प्रभारी निलेश कुमार अपने दल बल के साथ भाग लिया। फ्लैग मार्च के दौरान पुलिस ने सभी लोगों से होली पर्व शांति पूर्वक मनाने की अपील की। थाना प्रभारी लालजी ने कहा कि कोई भी व्यक्ति पर्व के दौरान अशांति फैलाने का काम करेगा तो पुलिस कठोर कार्रवाई करेगी। पाटन सीओ राकेश कुमार श्रीवास्तव ने आपसी भाईचारा के साथ होली पर्व मनाने के लिए आग्रह किया। पाटन पुलिस के द्वारा फ्लैग मार्च के दौरान अवैध रूप से बम पटाखा बेचने वाले दुकानों का जांच किया गया तथा थाना प्रभारी लालजी ने सख्त आदेश देते हुए होली पर्व के दौरान पटाखे नहीं बेचने के लिए चेतावनी दिया। थाना प्रभारी ने बताया कि जो कोई भी दुकानदार होली पर्व के दौरान पटाखे अवैध रूप से बेचते हुए पकड़े जायेंगे उन पर कार्रवाई किया जायेगा। पाटन पुलिस ने होली पर्व में शांति भंग नहीं हो इसके लिए प्रयास रत है। थाना प्रभारी लालजी ने बताया कि अवैध महुआ शराब के विरुद्ध छापामारी की जा रही है। इस दौरान जो लोग पकड़े जायेंगे उनके विरुद्ध कार्रवाई किया जायेगा। होली पर्व के मद्देनजर पुलिस क्षेत्र में लगातार सक्रिय रहेगी। शांति से लोग पर्व मनायें पुलिस सदैव आपके साथ है।

पदमा एसबीआई शाखा में मना होली मिलन समारोह, पिकेट प्रभारी बोले

होली आपसी भाईचारगी का त्योहार

पिकेट प्रभारी के साथ होली मिलन समारोह मनाते लोग।

खबर मन्त्र संवाददाता

मनातू पलामू। जिले के मनातू प्रखंड क्षेत्र अंतर्गत पदमा एसबीआई शाखा में होली मिलन समारोह का आयोजन किया गया। मौके पर बैंककर्मियों ने एक दूसरे को अबीर गुलाल लगाकर होली पर्व की बधाई दी। मौके पर एसबीआई के ब्रांच मैनेजर मनीष कुमार पांडये ने कहा कि होली भाईचारा व आपसी प्रेम का संदेश देता है तथा बुराई पर अच्छाई के जीत का प्रतीक है। पदमा पिकेट प्रभारी संतोष कुमार, अविनाश कुजूर, गार्ड कन्हाई यादव समेत कई एसबीआई के सीएसपी संचालकों ने कार्यक्रम में लिया भाग। मौके पर सीएसपी संचालक रवि गुप्ता, अजीत प्रसाद, संजीव मेहता, वीरेंद्र सिंह यादव, होली के शुभ अवसर पर एक दूसरे से रंग गुलाल लगाकर आपसी भाईचारे को बरकरार रखने के लिए खुशी का इजहार किया। साथ ही एक दूसरे को अबीर गुलाल लगाकर मिले।

आइपीएल 2025 इशान किशन के लिए सबसे बड़ा अवसर है : आकाश

एजेंसी

नयी दिल्ली। भारत के पूर्व क्रिकेटर आकाश चोपड़ा का मानना है कि मेगा नीलामी में सनराइजर्स हैदराबाद द्वारा चुने जाने के बाद इशान किशन के पास आगामी आइपीएल 2025 में अपने करियर को पुनर्जीवित करने का सबसे बड़ा अवसर है। चोपड़ा ने इस बात पर आश्चर्य व्यक्त किया कि कैसे किशन बल्ले से अपनी सिद्ध क्षमता के बावजूद राष्ट्रीय चयनकताओं के रडार से पूरी तरह से गायब हो गए हैं। चोपड़ा ने अपने यूट्यूब चैनल पर कहा किसी भी कारण से वह रडार से पूरी तरह से गायब हो गए हैं। ऐसा लगता है कि कोई भी उनके बारे में बात नहीं कर रहा है या उनकी अहमियत को नहीं समझ रहा है। उन्होंने रणजी ट्रॉफी में भी खेला और वहां रन बनाए, वह सब कुछ कर रहे हैं। लेकिन कोई भी

उनके बारे में बात नहीं कर रहा है। मुंबई इंडियंस द्वारा रिलीज किए गए किशन को पिछले नवंबर में आइपीएल नीलामी में SRH ने 11.25 करोड़ रुपए में खरीदा था। हालांकि, SRH के पास पहले से ही अभिषेक शर्मा और ट्रैविस हेड के रूप में एक मजबूत ओपनिंग जोड़ी है, जो पिछले सीजन के सबसे विस्फोटक ओपनर में से एक थे। इसका मतलब है कि किशन को तीसरे नंबर पर रखा जा सकता है, यह भूमिका उन्होंने कभी-कभार निभाई है, लेकिन यह उनकी स्वाभाविक स्थिति नहीं है। दिसंबर 2022 में बांग्लादेश के खिलाफ रिकॉर्ड तोड़ वनडे दोहरा शतक (131 गेंदों पर 210 रन) बनाने के बावजूद किशन को प्लेइंग इलेवन से बाहर कर दिया गया, जबकि शुभमन गिल को सलामी बल्लेबाज के रूप में प्राथमिकता दी गई। तब से, उन्हें सभी प्रारूपों में टीम में जगह पाने के लिए संघर्ष करना पड़ा है। विकेटकीपर-बल्लेबाज श्रेणी में ऋषभ पंत, केएल राहुल और संजू सैमसन को अंतरराष्ट्रीय क्रिकेट में उनसे ऊपर तरजीह दी गई है। किशन ने पिछले साल अपना बीसीसीआइ केंद्रीय अनुबंध भी खो दिया था। चोपड़ा ने कहा, आप एक बार फिर से चर्चा में आ सकते हैं। एक कीपर-बल्लेबाज जो ओपनिंग कर सकता है या शीर्ष क्रम में बल्लेबाजी कर सकता है, वह सुंदर है। गौतम (गंभीर) वैसे भी कह रहे हैं कि वे सभी एक ट्रेन में बोगी हैं।

किस स्थान पर बल्लेबाजी करने में सबसे अधिक सहज हैं? केएल राहुल ने बताया

नयी दिल्ली। केएल राहुल बल्लेबाजी क्रम में निचले स्थान पर खेलने के बावजूद लगातार अच्छा प्रदर्शन कर रहे हैं लेकिन अगर उन्हें विकल्प दिया जाए तो यह स्टाइलिश विकेटकीपर-बल्लेबाज शीर्ष क्रम में खेलने पर सबसे अधिक सहज होंगे। राहुल आमतौर पर पांचवें नंबर पर बल्लेबाजी करते हैं लेकिन चैंपियंस ट्रॉफी में उन्हें एक स्थान नीचे धकेल दिया गया था। उन्होंने कहा, मैं शीर्ष क्रम में खेलते हुए बड़ा हुआ हूं। 11 साल की उम्र में मेंगलोर में अपने पहले प्रतिस्पर्धी मैच से लेकर भारत के लिए खेलने के शुरूआती दिनों तक और अपने करियर के अधिकांश समय तक मैं शीर्ष क्रम का बल्लेबाज रहा हूं। यह वह स्थान है जिसमें मैं सबसे अधिक सहज हूं और जो मुझे सबसे अधिक स्वाभाविक लगता है।

हैरी ब्रूक पर लगा दो साल का प्रतिबंध

एजेंसी

नयी दिल्ली। इंग्लैंड के बल्लेबाज हैरी ब्रूक पर आइपीएल 2025 से पहले दो साल के लिए प्रतिबंध लग गया है। उन्होंने 22 मार्च से शुरू होने वाले टूनार्मेंट से पहले दिल्ली कैपिटल्स के साथ अपना अनुबंध समाप्त किया था। यह लगातार दूसरा सत्र है जब 26 वर्षीय खिलाड़ी ने आइपीएल के लिए खुद को अनुपलब्ध रखा है। बीसीसीआई के एक अधिकारी ने बताया कि एक नियम है और उसे लागू कर दिया गया है। प्रतिबंध 2025 और 2026 चरण तक लागू रहेगा। भारतीय क्रिकेट बोर्ड (बीसीसीआई) के आईपीएल से जुड़े नियमों के अनुसार अगर कोई विदेशी खिलाड़ी नीलामी में चुने जाने के बाद अनफिट नहीं होने की स्थिति में इस टूनार्मेंट में नहीं खेलता है तो उस पर आईपीएल में खेलने पर दो साल का प्रतिबंध लगाया जा सकता है।

टीम और फैंस से मांगी माफी

अपने फैसले की जानकारी ब्रूक ने सोशल मीडिया के जरिए दी थी। उन्होंने इसके लिए दिल्ली कैपिटल्स और प्रशंसकों से माफी मांगी थी। उन्होंने लिखा- मैंने आइपीएल के अगले सत्र से हटने का बहुत मुश्किल फैसला किया है। मैं दिल्ली कैपिटल्स और उनके समर्थकों से बिना शर्त माफी मांगता हूं। उन्होंने कहा, यह इंग्लैंड क्रिकेट के लिए वास्तव में महत्वपूर्ण समय है और मैं आगामी श्रृंखला की तैयारी के लिए पूरी तरह से प्रतिबद्ध होना चाहता हूं। ब्रूक ने आगे लिखा- इसके लिए मुझे अपने अब तक के करियर के सबसे व्यस्त दौर के बाद तरोताजा होने के लिए समय चाहिए। मैं जानता हूं कि हर कोई इसे नहीं समझेगा और मैं उनसे इसकी उम्मीद भी नहीं करता हूं, लेकिन मुझे वह करना होगा जो मुझे लगता है कि सही है और अपने देश के लिए खेलना मेरी प्राथमिकता है और मेरा पूरा ध्यान इसी पर है।

पिछले सत्र में भी अनुपलब्ध रहे थे ब्रूक

ब्रूक ने अपनी दादी के निधन के कारण आइपीएल के पिछले सत्र से भी नाम वापस ले लिया था। भारतीय क्रिकेट बोर्ड के आइपीएल से जुड़े नियमों के अनुसार अगर कोई विदेशी खिलाड़ी नीलामी में चुने जाने के बाद अनफिट नहीं होने की स्थिति में इस टूनार्मेंट में नहीं खेलता है तो उस पर आईपीएल में खेलने पर दो साल का प्रतिबंध लगाया जा सकता है।

नए नियम के कारण लगा ब्रूक पर प्रतिबंध

बीसीसीआइ के पिछले साल टीमों के साथ साझा किए गए दस्तावेज के अनुसार, कोई भी (विदेशी) खिलाड़ी जो नीलामी के लिए पंजीकरण करता है और नीलामी में चुने जाने के बाद सत्र की शुरूआत से पहले खुद को अनुपलब्ध घोषित करता है तो उसे दो सत्र के लिए आइपीएल और आइपीएल नीलामी में भाग लेने से प्रतिबंधित कर दिया जाएगा।

ब्रावो बोला- गंभीर का फॉमूर्ला अपनाऊंगा

एजेंसी

कोलकाता। कोलकाता नाइट राइडर्स में मेंटोर (मार्गदर्शक) के तौर पर गौतम गंभीर की जगह लेने वाले वेस्टइंडीज के करिश्माई ड्वेन ब्रावो ने गुरुवार को कहा कि वह आइपीएल के आगामी सत्र में सफल अभियान के लिए इस फ्रेंचाइजी के पूर्व रणनीतिकार की योजना के कुछ तत्वों को अपनी अलग शैली के साथ मिलाएंगे। गंभीर ने पिछले सत्र में पर्दे के पीछे अहम भूमिका निभाई थी, जिसकी बदौलत केकेआर ने अपना तीसरा आइपीएल खिताब जीता था। मौजूदा चैंपियन टीम ने आइपीएल 2025 सत्र से पहले ब्रावो की ओर रुख किया है, क्योंकि गंभीर अब भारतीय टीम के मुख्य कोच हैं। ब्रावो ने कहा कि दुर्भाग्य से हमने कुछ खिलाड़ियों को टीम में बरकरार नहीं रख सके। मुझे लगता है कि गंभीर का अपना तरीका था। मेरी अपनी शैली है। हम दोनों अपने-अपने तरीके से सफल हैं। उन्होंने यह स्पष्ट किया कि वह गंभीर की विरासत का सम्मान करते हैं, लेकिन वह इस भूमिका में अपने तरीके भी अपनाएंगे। वेस्टइंडीज के इस पूर्व कप्तान ने हालांकि इस बात को स्वीकार किया कि उन्होंने गंभीर से सलाह ली थी। ब्रावो ने कहा कि मैंने निश्चित रूप से उन्हें कई बार संदेश भेजे हैं। मैं इन लोगों पर बहुत अधिक निर्भर रहूंगा क्योंकि उनके पास एक सफल तरीका था। यह महत्वपूर्ण है कि हम उस तरीके का पालन करें। ब्रावो ने पिछले सत्र की सफलता के तरीके का अध्ययन करने और उन्हें अपनाने की आवश्यकता पर जोर दिया और कहा कि टीम के मूल को बरकरार रखना आवश्यक है। उन्होंने कहा कि मुझे लगता है कि पिछले सत्र में उनके द्वारा की गई कुछ अच्छी चीजों को जानने की कोशिश न करना मेरे लिए निराशाजनक होगा।

युवराज ने 7 छक्के ठोक लगायी फिफ्टी

एजेंसी

नयी दिल्ली। रायपुर के शहीद वीर नारायण सिंह इंटरनेशनल स्टेडियम में इंटरनेशनल मास्टर्स लीग टी20 के दौरान भारतीय ऑलराऊंडर युवराज सिंह ने एक बार फिर से अपने चिर प्रतिद्वंद्वी आस्ट्रेलियाई गेंदबाजों को जमकर धोया है। आस्ट्रेलियाई मास्टर्स के खिलाफ वीरवार को खेले गए मुकाबले में युवराज सिंह के बल्ले से सात छक्के निकले। उन्होंने आस्ट्रेलियाई गेंदबाजों को जमकर धोया और 30 गेंदों पर 1 चौके और 7 छक्कों की मदद से 59 रन बनाकर आऊट हुए। उनकी पारी की वजह से इंडिया मास्टर्स ने 15 ओवर के अंदर ही 150 का आंकड़ा छू लिया था। युवारज ने बीते दिनों ही विंडीज टीम के खिलाफ भी नाबाद 49 रन

बनाए थे। वह इस टूनार्मेंट में खेले गए अब पांच मुकाबलों में पहली बार आऊट भी हुए हैं। उन्होंने श्रीलंका मास्टर्स के खिलाफ नाबाद 31 तो इंग्लैंड मास्टर्स के खिलाफ नाबाद 27 रन भी बनाए।लीग के सेमीफाइनल मुकाबले में पहले खेलते हुए इंडिया मास्टर्स की शुरूआत खराब रही थी। अंबाति रायुडू महज 5 रन बनाकर आऊट हो गए। इसके बाद पवन नेगी भी 14 रन बनाकर पवेलियन लौट गए। इंडिया मास्टर्स को सचिन तेंदुलकर और युवराज सिंह का सहारा मिला जोकि शानदार लय में चल रहे हैं। सचिन तेंदुलकर ने जहां 30 गेंदों पर 7 चौकों की मदद से 42 रन बनाए तो वहीं, युवराज ने एक बार फिर से आस्ट्रेलिया के खिलाफ बढ़िया प्रदर्शन जारी रखा और 30 गेंदों पर 7 छक्कों की मदद से 59 रन बनाए। इसके बाद स्टुअर्ट बिन्नी ने 21 गेंदों पर 36 तो युसूफ पठान ने 10 गेंदों पर 23 रन बनाकर स्कोर 7 विकेट पर 220 तक पहुंचा दिया। उक्त मैच से पहले अंक तालिका में इंडिया मास्टर्स बेहद मजबूत बनी हुई है। वह अपने पांच मैचों में चार जीत के साथ दूसरे स्थान पर हैं। उन्होंने अपना एकमात्र मुकाबला आस्ट्रेलिया से ही गंवाया था। अब फाइनल में जाने के लिए वह आस्ट्रेलिया के ही सामने हैं। इस लीग में साऊथ अफ्रीका और इंग्लैंड मास्टर्स पहले ही बाहर हो चुके हैं। इंग्लैंड की टीम तो लीग में एक भी मैच जीत नहीं पाई थी।

एलएसजी के लिए बतौर बल्लेबाज खेलेंगे मिचेल मार्श

लखनऊ। आस्ट्रेलियाई टी-20 टीम के कप्तान मिचेल मार्श इंडियन प्रीमियर लीग (आइपीएल)2025 में लखनऊ सुपर जायंट्स (एलएसजी) के लिए बतौर बल्लेबाज खेलेंगे। विशेषज्ञ की सलाह के बाद समस्या से उबरने के बाद पिछले कुछ सप्ताह से उन्होंने बल्लेबाजी का अभ्यास शुरू किया है और उन्हें आइपीएल मे केवल बल्लेबाज के रूप में खेलने की अनुमति मिली है। मार्श को एलएसजी ने उन्हें पिछले साल नीलामी में 3.40 करोड़ रुपए में खरीदा था। मार्श 18 मार्च को एलएसजी की टीम के साथ जुड़ सकते हैं।

इंग्लैंड करेगा कबड्डी विश्वकप की मेजबानी

लंदन। इंग्लैंड 17 से 23 मार्च तक वेस्ट मिडलैंड्स में होने वाले कबड्डी विश्वकप की मेजबानी करेगा। यह पहली बार होगा जब कबड्डी विश्वकप का आयोजन एशिया से बाहर होगा। यह प्राचीन भारतीय खेल की बढ़ती वैश्विक लोकप्रियता को दशार्ता है। ऑनलाइन मीडिया संवाददाता सम्मेलन में बुधवार को विश्व कबड्डी के आयोजकों और स्थानीय अधिकारियों ने 17 से 23 मार्च तक चलने वाले सात दिवसीय टूनार्मेंट की तैयारियों पर चर्चा की। इस टूनार्मेंट के करीब 50 मैच बर्मिंघम, कोवेंट्री, वॉल्सॉल और वॉल्वरहैम्पटन में आयोजित किए जाएंगे।

अदालत ने स्टुअर्ट मैक्गिल को किया बरी

सिडनी। पूर्व आस्ट्रेलियाई क्रिकेटर स्टुअर्ट मैक्गिल को सिडनी की एक अदालत ने गुरुवार को बड़ी मात्रा में मादक पदार्थो के आपूर्ति के आरोपों से बरी कर दिया। गुरुवार को यहां सिडनी की जिला अदालत ने अपने फैसले में पूर्व लेगस्पिनर को अप्रैल 2021 में बड़ी मात्रा में आपूर्ति में हिस्सा लेने के आरोपों से बरी कर दिया। जूरी ने पाया कि पूर्व आस्ट्रेलिया क्रिकेटर के नियमित तौर पर मादक पदार्थ डीलर और उनके बहनोई मैरिनो सोतिरोपोलोस के बीच 3,30,000 आस्ट्रेलियाई डॉलर के एक किलोग्राम कोकीन का अवैध रूप से लेनदेन हुआ था।

वुड चार महीने तक क्रिकेट से रहेंगे दूर

लंदन। इंग्लैंड के तेज गेंदबाज मार्क वुड घुटने की सर्जरी के कारण चार महीने तक क्रिकेट से दूर रहेंगे। पिछले महीने के आखिर में लाहौर में चैंपियंस ट्रॉफी के ग्रुप चरण अफगानिस्तान के साथ हुये मैच में वुड को घुटने में चोट के बाद मैदान छोड़ना पड़ा था स्कैन के बाद बुधवार को लंदन में उनकी सर्जरी हुई।

सबालेका ने कार्टल को और बेनसिक ने गॉफ को हराया

कैलिफोर्निया। विश्व की नवंबर वन टेनिस खिलाड़ी आर्यना सबालेंका ने ब्रिटेन की लकी लूजर सोनय कार्टल को तथा स्वीडन की बेलिंडा बेनसिक ने अमेरिका की कोको गॉफ को हराकर इंडियन वेल्स के क्वार्टर फाइनल में जगह बना ली हैं। एक घंटे से भी कम समय में सबालेंका ने 23 वर्षीय कार्टल को 6-1, 6-2 से हराकर क्वार्टरफाइनल में प्रवेश किया। उन्होंने डब्ल्यूटीए 1000 स्तर पर अपने करियर के 25वीं बार क्वार्टर फाइनल में जगह बनाई हैं।

बाबर ने राष्ट्रीय टी20 से वापस लिया नाम

कराची। न्यूजीलैंड में होने वाली आगामी श्रृंखला के लिए पाकिस्तान की टी-20 टीम से बाहर किए गए पूर्व कप्तान बाबर आजम ने राष्ट्रीय टी-20 चैंपियनशिप से हटने का फैसला किया है। बाबर, मोहम्मद रिजवान और तेज गेंदबाज नसीम शाह को 16 मार्च से क्राइस्टचर्च में शुरू होने वाली पांच मैचों की टी-20 श्रृंखला के लिए टीम में नहीं चुना गया था। इन तीनों खिलाड़ियों को हालांकि वनडे टीम में बरकरार रखा गया है। टीम की घोषणा करते हुए पाकिस्तान क्रिकेट बोर्ड (पीसीबी) ने संकेत दिया था कि केंद्रीय अनुबंधित खिलाड़ियों में शामिल बाबर, रिजवान, नसीम इस सप्ताह फैसलाबाद में शुरू होने वाले राष्ट्रीय टी-20 में हिस्सा लेंगे। बाबर और नसीम ने हालांकि कार्यभार प्रबंधन और आगामी अंतरराष्ट्रीय प्रतिबद्धताओं का हवाला देते हुए राष्ट्रीय टी-20 टूनार्मेंट से नाम वापस ले लिया है।

भारत ने इस साल के पहले जूनियर शूटिंग वर्ल्ड कप के लिए टीम की घोषणा की

एजेंसी

नयी दिल्ली। भारतीय राष्ट्रीय राइफल संघ (एनआरएआइ) ने आगामी पहले अंतरराष्ट्रीय शूटिंग स्पोर्ट्स फेडरेशन जूनियर वर्ल्ड कप राइफल/पिस्टल/शॉटगन के लिए 36 सदस्यीय भारतीय जूनियर टीम की घोषणा की है, जो 19-27 मई, 2025 तक सुहल, जर्मनी में आयोजित होगा। यह टीम 15 इवेंट्स में भाग लेगी, जिनमें तीन मिश्रित टीम इवेंट्स भी शामिल हैं। चुने गए 36 खिलाड़ी भारतीय जूनियर सर्किट में अपनी प्रभुत्वता बनाए रखने के लिए पूरी तरह तैयार हैं, क्योंकि पिछले साल के अंतरराष्ट्रीय जूनियर सर्किट के अंतिम इवेंट, जूनियर वर्ल्ड चैंपियनशिप में भारत ने पेरू में 13 स्वर्ण पदक के साथ शीर्ष स्थान हासिल किया था। एनआरएआई अध्यक्ष कलिकेश नारायण सिंह देव ने कहा, हमारे पास सितंबर में एक घरेलू जूनियर वर्ल्ड कप भी है और जूनियर खिलाड़ी उस पर भी ध्यान देने के साथ प्रदर्शन करने के लिए तत्पर होंगे। हमें अपने भविष्य के सितारों पर पूरा विश्वास है, वे अनुभवी कोचों की नजरों में हैं और सरकार द्वारा पूरी तरह से समर्थित हैं। हम शीर्ष स्थान की उम्मीद करते हैं। सूहल, जो जूनियर शूटिंग सर्किट का एक पारंपरिक हब है, वर्षों से कई चैंपियनों का लॉन्च पैड रहा है और भारतीय जूनियर खिलाड़ियों

को लॉस एंजिल्स 2028 के नजरिए से कड़ी निगाहों से देखा जाएगा। पेरिस ओलंपियन राइजा ढिल्लों शॉटगन टीम का हिस्सा होंगी, जिसमें 12 सदस्य हैं, और पेरू वल्ड्र्स से दो सितारे, मुकेश नेलावली, जिन्होंने पांच स्वर्ण (और दो कांस्य) पदक जीते थे, और दिवांशी, जिन्होंने महिला 25 मीटर पिस्टल व्यक्तिगत इवेंट में स्वर्ण का डबल जीता था, फिर से लौटेंगे और उम्मीद है कि वे एक और शानदार प्रदर्शन करेंगे।

भारत ने वर्ल्ड पैरा एथलेटिक्स ग्रां प्री 2025 में मचाया धमाल

नयी दिल्ली। वर्ल्ड पैरा एथलेटिक्स ग्रां प्री 2025 में भारत ने अपना दबदबा कायम रखते हुए दूसरे दिन के अंत तक 95 पदकों के साथ पदक तालिका में शीर्ष स्थान पर कब्जा जमा लिया है। भारत ने अब तक 33 स्वर्ण, 29 रजत और 33 कांस्य पदक जीते हैं। इसके बाद न्यूट्रल पैरा एथलीट्स दल दूसरे स्थान पर है, जिनके नाम 26 पदक (13 स्वर्ण, 9 रजत, 4 कांस्य) हैं, जबकि उज्बेकिस्तान 4 स्वर्ण, 4 रजत और 4 कांस्य पदकों के साथ तीसरे स्थान पर काबिज है। प्रतियोगिता के अंतिम दिन भारत के कई प्रमुख एथलीट पदक की उम्मीदों के साथ मैदान में उतरेंगे। इनमें स्प्रिंटर प्रीति पाल का नाम शामिल है, जिन्होंने पहले ही एक रजत पदक जीत लिया है और अब 200 मीटर टी38 स्पर्धा में हिस्सा लेंगी। गोला फेंक एफ41 स्पर्धा में रवि रंगोली अपना दमखम दिखाएंगे।

पाक टेनिस खिलाड़ी ने बनाया विश्व रिकॉर्ड

एजेंसी

इस्लामाबाद। टेनिस खेल का जब भी नाम लिया जाता है तो हमारे दिमाग में सबसे पहले नडाल, जोकोविच और फेडरर जैसे खिलाड़ियों का नाम आता है। वैसे ही भारत में सानिया मिर्जा, महेश भूपति और लिएंडर पेस जैसे महान टेनिस खिलाड़ियों का नाम लिया जाता है। वहीं अगर पड़ोसी देश पाकिस्तान के टेनिस खिलाड़ियों का नाम पूछा जाए तो शायद ही आप कोई एक नाम बता पाये, लेकिन गुरूवार को पाकिस्तान के टेनिस खिलाड़ी ने एक मिनट में सबसे ज्यादा सर्विस करके विश्व रिकॉर्ड बना दिया है।

तल्हा वहीद ने रचा इतिहास

गिनीज वर्ल्ड रिकॉर्ड्स ने बताया कि पाकिस्तान के तल्हा वहीद ने एक मिनट में सबसे ज्यादा टेनिस सर्व करने का रिकॉर्ड तोड़ते हुए विश्व रिकॉर्ड बनाया है। तल्हा वहीद ने ये कारनामा पिछले साल नवंबर में अंजाम दिया। जब उन्होंने 60 सेकंड में 59 सफल सर्व करके नया वर्ल्ड रिकॉर्ड बना दिया। इससे पहले ये रिकॉर्ड अमेरिका के जॉन पेरी के नाम था, जिन्हों ने 2019 में एक मिनट्स में 42 सर्विस करके रिकॉर्ड बनाया था।

पाकिस्तान टेनिस महासंघ तल्हा वहीद को बधाई दी

पाकिस्तान टेनिस महासंघ के अध्यक्ष ऐसाम-उल-हक कुरैशी ने कहा कि तल्हा की उपलब्धियां युवा खिलाड़ियों को प्रेरित करेंगी। उन्होंने कहा, तल्हा की उपलब्धि बहुत बड़ी है और गिनीज बुक ऑफ वर्ल्ड रिकॉर्ड्स में जगह पाना कोई आसान काम नहीं है। यह पाकिस्तान में टेनिस के लिए एक बड़ी प्रेरणा साबित होगा, जिसकी पाकिस्तानी टेनिस को जरूरत थी। बता दें कि गिनीज वर्ल्ड रिकॉर्ड्स को गिनीज बुक ऑफ रिकॉर्ड्स के नाम से भी जाना जाता है। इसकी स्थापना 1955 में हुई जो एक अंतरराष्ट्रीय स्तर पर मान्यता प्राप्त संदर्भ है और दुनिया भर के रिकॉर्ड को मान्यता देता है।

क्रिस्टी को हराकर लक्ष्य अंतिम आठ में पहुंचे, मालविका का सफर समाप्त

एजेंसी

बर्मिंघम। भारत के लक्ष्य सेन ने गुरुवार को आल इंग्लैंड चैंपियनशिप में दुनिया के दूसरे नंबर के खिलाड़ी जोनाथन क्रिस्टी को सीधे गेम में हराकर उलटफेकर करते हुए पुरुष एकल क्वार्टरफाइनल में प्रवेश किया। वहीं, महिला एकल खिलाड़ियों का अभियान मालविका बंसोड के हारने के बाद समाप्त हो गया।लक्ष्य ने एकतरफा मुकाबले में क्रिस्टी को 21-13 21-10 से पराजित करने में महज 36 मिनट लगाए। इस जीत से लक्ष्य का क्रिस्टी के खिलाफ जीत का रिकॉर्ड 3-4 हो गया है। पेरिस ओलंपिक के बाद लक्ष्य तीसरे वरीय क्रिस्टी के खिलाफ पहली दफा खेल रहे थे। लक्ष्य ने शुरू से ही दबदबा बनाया और आसानी से जीत दर्ज की।वहीं मालविका प्री क्वार्टरफाइनल में दो बार की विश्व चैंपियन अकाने यामागुची से सीधे गेम में हार गईं। दुनिया की तीसरे नंबर की खिलाड़ी यामागुची को दुनिया की 28वें नंबर की खिलाड़ी मालविका महज 33 मिनट में 21-16 21-13 से हराने में जरा भी पसीना नहीं बहाना पड़ा। यामागुची का अब मालविका के खिलाफ जीत का रिकॉर्ड 4-0 हो गया है।

सात्विक-चिराग की भारतीय जोड़ी ऑल इंग्लैंड के दूसरे दौर में

एजेंसी

बर्मिंघम। भारत के सात्विकसाईराज रेंकीरेड्डी और चिराग शेट्टी की भारतीय पुरुष युगल जोड़ी ऑल इंग्लैंड चैंपियनशिप के दूसरे दौर में पहुंच गई है। सात्विक-चिराग ने डेनमार्क के डेनियल लुंडगार्ड और मैड्स वेस्टेरगार्ड को सीधे गेम में हराया। पिछले महीने पिता के निधन के बाद वापसी करने वाले सात्विक ने अपने जोड़ीदार चिराग के साथ मिलकर प्रभावशाली प्रदर्शन किया और 40 मिनट तक चले मुकाबले में 21-17, 21-15 से जीत दर्ज की।

अब चीनी जोड़ी से होगा सामना

एशियाई खेलों की चैंपियन सातवीं वरीयता प्राप्त भारतीय जोड़ी राउंड ऑफ 16 के दौर में गुरुवार को चीन की हाओ नान जेई और वेई हान झेंग का सामना करेगी। दिन के अन्य मैचों में लक्ष्य सेन का सामना पुरुष एकल वर्ग में इंडोनेशिया के जोनाथन क्रिस्टी से होगा, जबकि मालविका बंसोड़ जापान की तीसरी वरीयता प्राप्त और दो बार की विश्व चैंपियन अकाने यामागुची का सामना करेंगी। मालविका ने इससे पहले इस प्रतिष्ठित टूनार्मेंट के अपने डेब्यू मैच में सिंगापुर की यिओ जिया मिन को हराया था। विश्व रैंकिंग में नौवें स्थान पर मौजूद त्रिसा जॉली और गायत्री गोपीचंद का सामना आठवीं वरीयता प्राप्त कोरियाई जोड़ी ही जियोंग किम और ही योंग कोंग की जोड़ी से होगा। इससे पहले, महिला एकल वर्ग में बुधवार को बड़ा झटका लगा था और दो बार की ओलंपिक पदक विजेता पीवी सिंधू का सफर पहले ही दौर में थम गया था। सिंधू को पहले दौर में कोरिया की किम गा युन के खिलाफ हार का सामना करना पड़ा। सिंधू ने किम के खिलाफ पहला गेम जीता था, इसके बावजूद तीन गेम तक चले मैच में हारकर बाहर हो गईं। पैर की मांसपेशियों में चोट के बाद वापसी कर रहीं 29 साल की सिंधू को एरेना बर्मिंघम में एक घंटे से कुछ अधिक समय चले मुकाबले में दुनिया की 21वें नंबर की खिलाड़ी किम के खिलाफ 21-19, 13-21, 13-21 से हार का सामना करना पड़ा था।

वाणी कपूर ने लगातार तीसरा डब्ल्यूपीजीटी खिताब जीता

एजेंसी

गुरुग्राम। फॉर्म में चल रही महिला गोल्फर वाणी कपूर ने गुरुवार को यहां 2025 हीरो महिला प्रो गोल्फ टूर में लगातार तीसरी ट्रॉफी अपने नाम की। वाणी ने अंतिम दौर में एक ओवर 73 का कार्ड बनाया जिससे उन्होंने अपने घरेलू कोर्स में

तीन शॉट से छठा डब्ल्यूपीजीटी चरण हासिल किया। वाणी ने 72-72-73 के कार्ड से एक ओवर 217 इवन पार का स्कोर बनाया। वहीं एमेच्योर गोल्फर अन्वी दहिया ने 71-77-74 के कार्ड से कुल 220 का स्कोर बनाते हुए अपना सर्वश्रेष्ठ प्रदर्शन किया। वाणी ने विधात्री उर्स के 2024 में लगातार 3 खिताब जीतने के बाद इस उपलब्धि में उनकी बराबरी की। इस जीत ने वाणी को ऑर्डर ऑफ मेरिट में भी शीर्ष पर पहुंचा दिया। वाणी ने 2014 से 2016 तक लगातार तीन बार ऑर्डर ऑफ मेरिट जीता लेकिन तब से वह मेरिट सूची में शीर्ष पर नहीं आ पाई क्योंकि वह अकसर अंतरराष्ट्रीय टूर्नामेंट में व्यस्त रहती है।

एसकेएमयू की हैंडबॉल टीम ओडिशा के लिए हुई रवाना

दुमका। सिदो कान्हू मुर्मू विश्वविद्यालय के हैंडबॉल टीम पूर्वी क्षेत्र अंतर विश्वविद्यालय टूनार्मेंट में भाग लेने के लिए कीट विश्वविद्यालय, ओडिशा के लिए रवाना हुई। उक्त टूनार्मेंट 16 से 18 मार्च तक आयोजित होगी। टीम के साथ मिर्जा खान को टीम मैनेजर और कोच अमित आनंद के रूप में भेजा गया है। विवि के वित्त सलाहकार बृज नंद ठाकुर, कुलसचिव डॉ राजीव कुमार,, खेल निदेशक डॉ सुजीत कुमार सोरेन, वित्त पदाधिकारी डॉ संजय कुमार सिन्हा, खेल समिति सदस्य डॉ संतोष कुमार सील, ओएसडी लीगल डॉ राजीव रंजन और डॉ बिजय कुमार ने संयुक्त रूप से टीम को शुभकामनाएं देकर विदा किया। इस अवसर पर कुलपति प्रो बिमल प्रसाद सिंह ने भी खिलाड़ियों को प्रोत्साहित करते हुए उन्हें बेहतर प्रदर्शन और खेल भावना के साथ विश्वविद्यालय का नाम रौशन करने की शुभकामनाएं दीं।

पूर्व विधायक के आवास पर होली मिलन समारोह का आयोजन

खबर मन्त्र संवाददाता

बेरमो। गोमिया-गोमिया के पूर्व विधायक डॉ महतो के गोमिया स्थितआवास में होली मिलन समारोह का आयोजन किया गया `जिसमें मुख्य रूप से गोमिया के पूर्व विधायक डॉ लम्बोदर महतो एवं जिप सदस्य डॉ सुरेंद्र राज, आजसू पार्टी केंद्रीय सचिव राजेश विश्वकर्मा उपस्थित रहे। इस समारोह में सैकड़ों पार्टी कार्यकताओं व सम्मानित क्षेत्रवासियों ने उत्साहपूर्वक भाग लिया और एक-दूसरे को अबीर गुलाल लगाकर होली की अग्रिम बधाई दी। मौके पर पूव विधायक ने सभी को सामाजिक समरसता और रंगों के महापर्व होली की शुभकामनाएं देते हुए कहा कि होली सिर्फ रंगों का त्योहार नहीं, बल्कि प्रेम, सौहार्द, भाईचारे और समरसता का प्रतीक है।

यह हमें आपसी वैमनस्य को भूलकर एकता और मेलजोल का संदेश देता है। यह पर्व हमें यह सिखाता है कि बुराई कितनी भी शक्तिशाली क्यों न हो, अच्छाई के आगे टिक नहीं सकती। यह पर्व हम सभी के जीवन में आनंद, खुशहाली और समृद्धि लेकर आए, ऐसी कामना है। मिनहाज अंसारी मोहन राम, पसुपति प्रसाद, नरेश प्रजापति, किशोर साव सहित पार्टी के सैकड़ों कार्यकर्ता उपस्थित थे।

जीरो इंटरेस्ट पर बैंक ऑफ इंडिया से लोन लें किसान: जीएम

खबर मन्त्र संवाददाता

बोकारो/कसमार। जीरो इंटरेस्ट पर बैंक ऑफ इंडिया से कृषि कार्य हेतु किसान लोन ले सकते हैं। लोन अमाउंट को साल भर में सिर्फ जीरो करना है। सरकार द्वारा ब्याज की राशि अनुदान स्वरूप दी जायेगी। यह कहना है बैंक ऑफ इंडिया के झारखंड क्षेत्रीय महाप्रबंधक मनोज कुमार का।

वे कसमार प्रखंड के खैराचातर में बैंक ऑफ इंडिया के स्थानांतरित नये शाखा भवन के उद्घाटन के बाद बगियारी मोड़ मैदान में आयोजित केसीसी शिविर में बतौर मुख्य अतिथि किसानों को संबोधित कर रहे थे।

जीएम श्री कुमार ने कहा कि किसानों को तीन लाख तक शून्य ब्याज दर पर ऋण अनुदान का लाभ मिलेगा। वहीं बिना संपत्ति को बैंक में गिरवी रखे खेती के साथ पशुधन की खरीद के लिए भी 2

लाख तक का केसीसी ऋण दिया जायेगा। कहा कि केसीसी लोन में 7% ब्याज लिया जाता है लेकिन किसान अगर अपने ब्याज सहित मूलधन राशि वर्ष में एक बार जमा कर जीरो करते हैं तो सूद की राशि 3% भारत सरकार तथा 4% झारखंड सरकार जमा करेगी। किसानों को बोकारो आंचलिक प्रबंधक अश्विनी कुमार उप आंचलिक प्रबंधक सुनीत कुमार ने भी संबोधित किया। मौके पर सुरक्षा अधिकारी मनीलाल प्रमुख नियोती कुमारी कसमार शाखा प्रबंधक प्रेम कुमार खैराचातर शाखा प्रबंधक पंकज यादव कमलापुर शाखा प्रबंधक संजीव कुमार कृषि वित्त प्रबंधक दिव्या कुमारी मुखिया हारू रजवार पंसस प्रिया देवी अरविंद बनर्जी कुश कुमार संजीव कुमार बरखा कच्छप धर्मेन्द्र शेखर मुखर्जी बैंक मित्र कसमार जितेंद्र कुमार सफीना खातून संजय कुमार पिंटू अंजू देवी सुखदेव महतो रेणु कुमारी आदि सैकड़ों महिला किसान मौजूद थे।

खबर एक नजर में

तेनुघाट उपकारा में प्रशाशन की छापामारी

बेरमो /तेनुघाट। बेरमो अनुमंडल स्थित तेनुघाट जेल में गुरुवार 13 मार्च की सुबह बेरमो के अनुमंडल पदाधिकारी मुकेश मछुआ एवं अनुमंडल पुलिस पदाधिकारी वशिष्ठ नारायण सिंह के संयुक्त नेतृत्व में औचक निरीक्षण और छापामारी की गई। छापेमारी दल में बोकारो थर्मल पुलिस इंस्पेक्टर शैलेन्द्र कुमार सिंह, तेनुघाट ओपी प्रभारी अजीत कुमार, गोमिया थाना प्रभारी नित्यानंद भोक्ता, पेटरवार थाना प्रभारी राजू मुंडा, कथारा ओपी प्रभारी राजेश कुमार प्रजापति, आईईएल थाना प्रभारी प्रफुल्ल कुमार महतो, कसमार थाना प्रभारी भजन लाल महतो, तेनुघाट जेल के जेलर नीरज कुमार, विजय सिंह, इश्तियाक अंसारी सहित कई पुलिस अधिकारी, दर्जनों पुलिस बल के साथ कारा के विभिन्न कमरों की तलाशी किये। छापामारी अभियान के बाद अनुमंडल पदाधिकारी मुकेश मछुआ और अनुमंडल पुलिस पदाधिकारी वशिष्ठ नारायण सिंह ने बताया कि उपायुक्त बोकारो एवं एस पी बोकारो के निदेर्शानुसार तेनुघाट जेल में औचक निरीक्षण कर छापामारी की गई। जिसमें किसी प्रकार की आपत्तिजनक सामग्री बरामद नहीं हुई है। बताया गया कि यह रूटीन जांच है। होली, ईद, रामनवमी को देखते हुए इस तरह की छापेमारी रूटीन में शामिल है।

देवरी मस्जिद में तरावीह की नमाज संपन्न

हुसैनाबाद पलामू। अनुमंडल क्षेत्र के देवरी कला पंचायत के देवरी गांव में स्थित मस्जिद में तरावीह की नमाज मंगलवार को संपन्न हुआ। तरावीह की नमाज हाफिज मोहम्मद शबीर ने पढ़ाई। इस दौरान कई रोजेदारों ने नमाज अदा करने सुनने का पुण्य कमाया। तरावीह संपन्न होने के बाद सामूहिक रूप से लोगों ने देश दुनिया में अमन चैन की दुआ मांगी। इसके बाद कमिटी के लोगों ने हाफिज मोहम्मद शबीर को नजराना देकर सम्मानित किया। मौके पर मस्जिद के इमाम मो कलाम अंसारी ने कहा की रमजान के चांद नजर आने के दिन से तरावीह की नमाज शुरू हो जाती है इस विशेष नमाज कि काफी अहमियत है । मौके पर कमिटी के संरक्षक शकील अहमद ने कहा की तमाम महीनों में रमजान का महीना सबसे अफजल है । अंत में मिलाद शरीफ व। दरूद ओ सलाम पढ़ा गया , मौके पर कमिटी के अध्यक्ष जनाब निजाम खान, सचिव जनाब तनवीर आलम, उर्फ बब्लू, वकील अहमद,अफरोज खान, आरजू खान, सैयद अफान मीर, सैयद कामरान मीर, मोहसिन खलीफा, इमरान खान, कामरान मीर, असलम खान, सरफराज खान, मुस्तफा खान, शमशेर खान, मजहरुल इस्लाम, शेख इरफान, शेख मोहसिन, वाजिद खान, साजिद खान, समेत काफी संख्या में लोग मौजूद थे।

एके सिंह कॉलेज जपला में होली मिलन समारोह आयोजित

हुसैनाबाद पलामू। अवधेश कुमार सिंह महाविद्यालय जपला में सत्र 2024- 28 के छात्र-छात्राओं के लिए होली मिलन समारोह का आयोजन किया गया। प्राचार्य सूर्य मणि सिंह ने नव नामांकित छात्रों का महाविद्यालय में स्वागत करते हुए कहा कि आप युवा ही देश का भविष्य हैं। नई शिक्षा नीति 2020 में बहु विषयक पाठ्यक्रम लागू किया गया है, जिसके तहत आपको कुछ विषय का विशेष और अन्य का सामान्य ज्ञान होना चाहिए। तभी आप एक जिम्मेदार नागरिक बनकर समाज, देश और विश्व में अपनी भूमिका का निर्वहन कर पाएंगे। मंच का संचालन खेलकूद एवं सांस्कृतिक कार्यक्रम पदाधिकारी प्रोफेसर राहुल कुमार सिंह ने किया। इस मौके पर शिक्षकों में एकेडमिक इंचार्ज डॉक्टर राम सुभग सिंह, आइक्यूएसी समन्वयक प्रोफेसर अरुण कुमार सिंह, शिक्षक प्रतिनिधि डॉक्टर आनंद कुमार, डॉक्टर चंदन कुमार सिंह, प्रोफेसर शशि भूषण सिंह, अखिलेश कुमार सिंह, अशोक कुमार सिंह तथा अकाउंटेंट ओम प्रकाश सिंह , छात्र शशि रंजन, ओम प्रकाश, आरुषि, नैंसी, किरण कुमारी, प्राजक्ता और शिखा शामिल थे। छात्र-छात्राओं ने होली गीत और नृत्य प्रस्तुत किया। कार्यक्रम के अंत में एनएसएस कार्यक्रम पदाधिकारी प्रोफेसर राजेश कुमार सिंह ने धन्यवाद ज्ञापन किया।

पाटन सीओ ने नापी कराकर रास्ता के विवाद को समाप्त कराया

पाटन पलामू। प्रखंड के लोइंगा ग्राम में आम गैरमजरुआ रास्ता को अतिक्रमण मुक्त पाटन सीओ ने करवाया विदित हो कि लोइंगा ग्राम के रोजन मियां के द्वारा आम गैरमजरुआ रास्ता को अतिक्रमण करने का आरोप लगाया गया था जिसको लेकर पाटन सीओ राकेश कुमार श्रीवास्तव ने अमीन से नापी करवाया एवं 25 फिट पर दागी लगा दिया गया नापी के दौरान पाटन थाना प्रभारी लालजी किशुनपुर ओपी प्रभारी निलेश कुमार अपने दल बल के साथ मौजूद थे । कुछ दिनों से आम गैरमजरुआ रास्ता को अतिक्रमण को लेकर दो पक्षों के द्वारा लगातार पाटन सीओ के पास आवेदन दिया गया था । वहीं पाटन सीओ राकेश कुमार श्रीवास्तव ने अनुमंडल पदाधिकारी के निर्देश पर 25 फरवरी 2025 को जेसीबी से अतिक्रमण को हटाया था लेकिन पुनः आम गैरमजरुआ रास्ता को अतिक्रमण किया जा रहा था जिसको लेकर दो पक्षों ने पाटन सीओ को आवेदन दिया था । जिसके आलोक में पाटन सीओ ने नापी कराकर रास्ता के विवाद को समाप्त करा दिया। इस मौके पर लोइंगा पंचायत के मुखिया रंजीत यादव उर्फ गुडु यादव पुर्व पंचायत समिति सदस्य मकबूल अंसारी भोला यादव ननदेव भुइयां मंजीत देवकरण शीवपुजन रामचंद्र भुइयां मुस्लिम मियां अर्जुन राम नवल राम अहमद मियां सहित ग्रामीण उपस्थित थे। इधर जानकारी के अनुसार प्रशासन की पहल से 15फीट रास्ता निकाला गया है.हालांकि मुस्लिमसमुदाय के तरफ से यह मान्य नहीं है लेकिन सीओ श्री श्रीवास्तव ने आश्वासन दिया कि होली बाद दुगार्मंडप के पास का रास्ता को रोका गया है। उसका भी निपटारा किया जायेगा।

होली पर्व आपसी उमंग और समरसता का है प्रतीक : पीडीजे

मेदिनीनगर। होली आपसी समरसता का प्रतीक है। होली में सभी लोग गिले शिकवे भूलकर एक दूसरे को अबीर गुलाल लगाते हैं। साथ गले मिलकर होली की शुभकामनाएं देते हैं। यह आपसी भाईचारे व उमंग का त्योहार हैं। उक्त बातें पलामू के प्रधान जिला व सत्र न्यायाधीश नीरज कुमार श्रीवास्तव ने कही। वे पलामू जिला अधिवक्ता संघ भवन में होली मिलन समारोह में बतौर मुख्य अतिथि बोल रहे थे। इस मौके पर अधिवक्ता गण मिलन समारोह में शामिल सभी न्यायिक पदाधिकारी को अबीर गुलाल लगा होली की अग्रिम बधाई दी। इस मौके पर संघ द्वारा कलाकारों के माध्यम से होली गीत संगीत कार्यक्रम का आयोजन किया गया ।

पाटन, पीपराटांड व हुसैनाबाद थाना पुलिस ने किया फ्लैग मार्च

मेदिनीनगर/पाटन/हुसैनाबाद। जिले के एसपी रीष्मा रमेसन के निर्देश पर विभिन्न थाना क्षेत्रों में होली पर्व को शांति और सौहार्दपूर्ण वातावरण में संपन्न कराने हेतु पुलिस प्रशासन द्वारा आवश्यक सुरक्षा उपाय किये जा रहे हैं। इसी क्रम में पाटन थाना, पिपराटांड़ थाना एवं हुसैनाबाद थाना अंतर्गत पुलिस बल ने फ्लैग मार्च निकाला एवं स्थानीय लोगों से शांति व्यवस्था बनाये रखने की अपील की गयी। पाटन थाना क्षेत्र में थाना प्रभारी के नेतृत्व में बाइक दस्ता के साथ विभिन्न स्थानों (सुठा, लोईगा, किशुनपुर, पाटन बाजार) में पैदल फ्लैग मार्च किया गया। साथ ही, होलिका दहन स्थलों पर संबंधित पक्षों के लोगों के साथ बैठक कर आपसी भाईचारे के साथ होली मनाने की अपील की गयी। इसी प्रकार पिपराटांड़ थाना क्षेत्र में भी पुलिस द्वारा फ्लैग मार्च निकाला गया एवं आमजन से शांति एवं सौहार्दपूर्ण वातावरण में होली पर्व मनाने की अपील की गई। हुसैनाबाद थाना अंतर्गत पुलिस बल ने फ्लैग मार्च निकाला और पटाखा दुकानों की जांच कर आवश्यक दिशा-निर्देश दिये गये। पुलिस प्रशासन आम नागरिकों से अपील करता है कि वे होली पर्व को आपसी प्रेम, सौहार्द और शांति के साथ मनायें तथा किसी भी अप्रिय स्थिति की जानकारी तुरंत स्थानीय पुलिस को दें।

विधायक आवास पर होली मिलन समारोह

खबर मन्त्र संवाददाता

बोकारो। बोकारो विधायक श्वेता सिंह के आवास पर होली मिलन समारोह का आयोजन किया गया। मौके पर बोकारो स्टील प्लांट के निदेशक प्रभारी बीके तिवारी, अधिशासी निदेशक वित्त एवं लेखा सुरेश रंगानी, अधिशासी निदेशक मानव संसाधन सुश्री राजश्री बनर्जी किम्स के महामंत्री श्रमिक नेता संग्राम सिंह सहित कांग्रेस के तमाम

नेता, कार्यकर्ता एवं क्रांतिकारी इस्पात मजदूर संघ के श्रमिक/कार्यकर्ता आदि उपस्थित रहे। सभी ने एक दूसरे को अबीर गुलाल लगाकर होली की शुभकामनाएं दी।

विधायक श्वेता सिंह ने बोकारो वासियों को होली की शुभकामनाएं देते हुए संदेश दिया कि आपसी मतभेद भूलकर हम सभी को परस्पर सौहार्द से होली के विविध रंगों के औचित्य को व्यवहारिक स्वरूप प्रदान करने की जरूरत है। मौके पर बीएसएल के प्रभारी निदेशक बीके तिवारी ने बोकारोवासियों से मिल जुल कर शांतिपूर्वक होली का त्यौहार मनाने की अपील की।

मारवाड़ी समुदाय की महिलाओं ने

कच्चा धागा बांध व परिक्रमा कर किया होलिका दहन

होलिका दहन से पूर्व पूजा-अर्चना करती महिलाएं

खबर मन्त्र संवाददाता

दुमका। उपराधानी में होली की धूम मची है। शहर के विभिन्न चौक चौराहे पर होलिका दहन की व्यवस्था की गई है। विभिन्न मुहल्ले में होलिका दहन के लिए लोग सुखी लकड़ी आदि एकत्रित कर होली से पूर्व होलिका दहन में जुट है। होलिका दहन खासतौर पर मारवाड़ी समुदाय के लोग अलग ही अंदाज में मनाते है। मारवाड़ी चौक पर होलिका दहन की तैयारी पूरी कर ली गई है। लोग अपने-अपने घरों से गोबर के उपले बना एक जगह इक्कठा करते है। इसके बाद पूरे नेम-निष्ठा से सज-धज कर महिलाएं परिक्रमा आदि कर कच्चा धागा से जमा होलिका का पूजा-अर्चना करते है।

देर शाम होलिका दहन कर बुराई पर अच्छाई का विजय का प्रतिक के रूप में आग जलाते है। गौरतलब हो कि पंचांग देख कर कार्य करने की परंपरा हिंदू धर्म में सनातन काल से चली आ रही है। फाल्गुन पूर्णिमा तिथि और होलिका दहन है। गुरुवार का दिन होने से होलिका दहन का महत्व बढ़ गया है। धार्मिक मान्यता है कि होलिका दहन के दर्शन से शनि-राहु-केतु के दोषों से शांति मिलती है। होली की भस्म का टीका लगाने से नजर दोष, प्रेतबाधा दूर रहती है।

होली की तैयारी में जुटे लोग

जमकर कर रहे है रंग-गुलाल की खरीदारी

रंग-बिरंगे पिचकारियों से सजी दुकानें

खबर मन्त्र संवाददाता

दुमका। उपराधानी में होली की तैयारी जोरों पर है। शहर में रंग-बिरंगे और तरह-तरह की पिचकारी की दुकानें सजी हुई है। लोग जमकर होली की खरीदारी में दिखे। तरह-तरह के रंग-अबीर, बहुरूपियां के मास्क आदि से दुकानें सजी हुई है। बच्चों को बंदूक, हथौड़ा, एके-47 समेत अन्य पिचकारी खूब भा रहे है। छोटे-बड़े पिचकारी 40 रुपए से लेकर हजार रुपए तक किमतों में मिल रहे है। रंग-गुलाल व पिचकारी खरीदने के लिए दुकानों पर लोगों की भीड़ लगी हुई है। वहीं रंग-अबीर छोटे-बड़े पैकेट एवं खुदरा लोग आवश्यकता अनुसार ले रहे है।

संस्कार भारती बोकारो जिला की ओर से होली मिलन आयोजित

खबर मन्त्र संवाददाता

बोकारो। संस्कार भारती की बोकारो जिला इकाई द्वारा होली मिलन का आयोजन सेक्टर 4 डी स्थित शिव-हनुमान मंदिर परिसर में किया गया। संस्कार भारती के बोकारो जिला इकाई के महामंत्री स्वरूप शेखर पाण्डेय ने सभी का स्वागत किया। कार्यक्रम में उपस्थित लोगों ने अबीर लगाकर एक-दूसरे को होली की शुभकामनाएं दी। इस अवसर पर कलाकारों ने होली गीत भजन व नृत्य प्रस्तुत कर सबको आनंदित किया। कवि गायक व संस्कार भारती बोकारो जिला इकाई के साहित्य प्रमुख अरुण पाठक ने होली कनक भवन में खेलत सिया रघुवीर व बिरज में होली खेलत नंदलाल की सुमधुर प्रस्तुति से सभी को मंत्रमुग्ध कर दिया। प्रभा मोहनन रजनी पाढ़ी रुपक पांडेय आदि ने भी होली गीतों व भजनों की सुमधुर प्रस्तुति से सभी को आनंदित कर दिया। धन्यवाद ज्ञापन करते हुए स्वरूप शेखर पांडेय ने आयोजन में सहयोग के लिए मंदिर के प्रमुख पंडित के के एन तिवारी सहित सभी आगंतुकों के प्रति आभार जताया।

इस मौके पर मुख्य रूप से संस्कार भारती झारखंड इकाई के सह चित्रकला प्रमुख सरोज कुमार मिश्रा बोकारो चित्रकला प्रमुख नागेंद्र सिंह आदि उपस्थित थे।

स्कूली बच्चों ने भी रंग-गुलाल लगा उत्साहपूर्वक मनाया होली

दुमका। होली के अवसर पर विभिन्न निजी व गैर निजी संस्थानों में छुटी से पूर्व होली मिलन समारोह का आयोजन हुआ। शिक्षण संस्थानों में भी होली की छुट्टी से पूर्व होली मिलन समारोह मनाया गया। छोटे-छोटे स्कूली बच्चों भी होली के रंग में सराबोर दिखे। विकास विद्यालय, राखाबानी में भी स्कूली बच्चों के बीच होली मिलन समारोह का आयोजन हुआ। विद्यालय के संचालक पूजा मिश्रा समेत शिक्षिका एवं स्कूली बच्चों ने एक-दुसरे को रंग-गुलाल लगा और गले मिल होली पर्व को उत्सापूर्वक मनाया।

बच्चों ने पूल लंच में की मस्ती

शेयरिंग-केयरिंग और एकजुटता का सीखा पाठ

खबर मन्त्र संवाददाता

बोकारो। डीपीएस बोकारो के नन्हे छात्र-छात्राओं ने आयोजित पूल लंच में विद्यार्थियों ने खेल-खेल में शेयरिंग और केयरिंग के साथ-साथ आपसी एकजुटता बनाए रखने का पाठ सीखा। विद्यालय की प्राथमिक इकाई में आयोजित इस कार्यक्रम में बच्चों ने अपने-अपने घरों से लाए भांति-भांति के व्यंजनों का आनंद लिया तथा गीत-संगीत पर जमकर धमाल मचाया।

इस अवसर पर विद्यालय की सभी कक्षाओं को बच्चों और शिक्षकों ने मिलकर रंग-बिरंगे गुब्बारों और आकर्षक कलाकृतियों से सजाया। खुशियों के इस पल में विद्यार्थियों के शिक्षक भी शरीक हुए। खास तौर से प्राचार्य डॉ एएस गंगवार ने विभिन्न कक्षाओं में बच्चों संग मिलकर केक काटे और उन्हें इस अवसर की बधाई दी। छात्र-छात्राओं ने उन्हें अपने हाथों से तैयार पूल लंच के शुभकामना पत्र भेंट किए। प्राचार्य डॉ गंगवार ने कहा कि बच्चों में पढ़ाई का तनाव और दबाव न हो तथा उन्हें जीवन में आनंदयुक्त भाव से रहने की प्रेरणा दी जाय इस दिशा में पूल लंच जैसे आयोजन काफी महत्वपूर्ण हैं। उन्होंने कहा कि इस तरह की गतिविधियां आपसी संबंधों को भी मजबूत बनाती हैं। इस आयोजन ने यह गहरी सीख दी कि एकता में ही वास्तविक सार्थकता है और सामूहिकता में जीवन का पूर्ण आनंद मिलता है।

किड्डेन प्लेग्रुप में होली मिलन का आयोजन

खबर मन्त्र संवाददाता

बोकारो। बोकारो स्टील सिटी के सेक्टर 4 एफ में स्थित किड्डेन प्लेग्रुप में आयोजित होली मिलन में राधा कृष्ण की होली थीम पर आधारित इस होली मिलन कार्यक्रम में बच्चों ने मनोहारी

सांस्कृतिक प्रस्तुति से सभी को आनंदित किया। राधा कृष्ण के रूप में सभी बच्चों ने नृत्य प्रस्तुत कर सबकी तालियां बटोरी और एक-दूसरे को अबीर-गुलाल लगाया और जमकर मस्ती की। संस्थापिका श्रीमती मधुलिका ने बच्चों और उनके अभिभावकों को होली की शुभकामनाएं दी। इस अवसर पर सभी शिक्षिकाएं उपस्थित थीं।

चांदो प्रखंड निर्माण समिति नें बेरमो विधायक को मांग पत्र प्रस्तुत किया

विधायक नें विधानसभा में मामले को उठाने का दिया आश्वासन

खबर मन्त्र संवाददाता

बेरमो। चांदो प्रखंड निर्माण समिति के कार्यकारी अध्यक्ष जनक प्रसाद भगत ,वरीय संगठन मंत्री राजेन्द्र नायक, रियाज अहमद, मनोज नायक आदि नेताओं नें गुरूवार को बेरमो विधायक कुमार जयमंगल से उनके आवास में मिलकर एक मांग पत्र प्रस्तुत किया और मांग किया कि बारह पंचायतों को मिलाकर चांदो प्रखंड के सृजन की आवाज विधानसभा में उठाया जाय. विधायक कुमार जयमंगल सिंह नें प्रतिनिधि मंडल को आश्वस्त किया कि इस सवाल को विधानसभा में उठाकर चांदो को प्रखंड का दर्जा दिलाया जाएगा. राजेंद्र नायक और जनक प्रसाद भगत नें कहा कि

बारह पंचायतों को मिलाकर चांदो प्रखंड के सृजन की मांग वर्षों से की जा रही है. मुख्यमंत्री हेमंत सोरेन नें अपने पिछले कार्यकाल में 17 मार्च 2021 को विधानसभा पटल पर नए प्रखंडों के सृजन की बातें कही थी. तब राज्य भर में नए प्रखंडों के सृजन करने की माँग करनेवाली जनता में एक नई उम्मीद जगी थी. लेकिन पिछले कार्यकाल में हेमंत सरकार द्वारा नए प्रखंडों का सृजन नहीं किये जाने से जनता मायुस हुई है. कहा कि इसबार भी मुख्यमंत्री नें नए प्रखंडों के निर्माण की बात कहते हुए सभी विधायकों से भौगोलिक दृष्टि से नए प्रखंड की अहर्ता रहनेवाले प्रस्तावित प्रखंडों का रिपोर्ट मांगा है इसी के मद्देनजर बेरमो विधायक को मांगपत्र सौंपा गया है. नेताओं नें कहा कि जनता को मुख्यमंत्री हेमंत सोरेन से अभी भी उम्मीदें है कि सरकार इसबार जनता के इस सवाल को गंभीरता से लेगी और मुख्यमंत्री द्वारा राज्य में नए प्रखंडों के सृजन की घोषणा को मूर्तरूप दिया जाएगा. कहा कि बोकारो जिलांतर्गत पेटरवार प्रखंड के दस पंचायत और जरीडीह प्रखंड के बारू पंचायत तथा कसमार प्रखंड के सनपुरा पंचायत कुल बारह पंचायतों को मिलाकर चांदो को नए प्रखंड का दर्जा देने के सवाल पर समिति के नेतृत्व में दो दशक से आंदोलन चलाया जा रहा है. नेताओं ने कहा कि नए प्रखंड के सृजन हो जाने से ग्रामीण जनता की कठिनाइयाँ दूर होगी और विकास योजनाओं का सही मॉनीटरिंग हो पाएगा तथा रोजगार के नए अवसर भी पैदा होंगे।

बुरा न मानो होली है ... कार्टूनिस्ट की नजर में

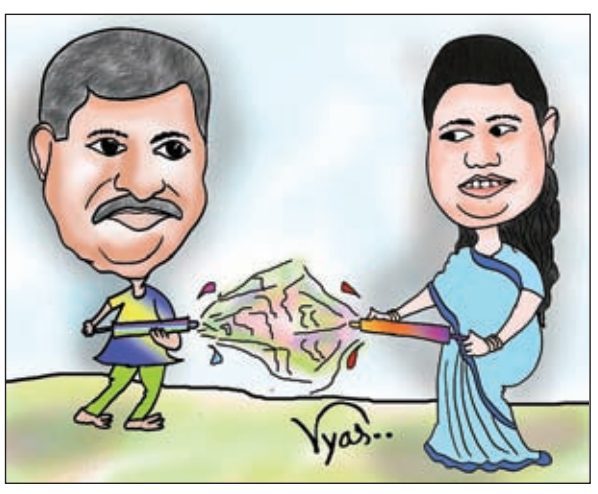

इसरो ने हासिल की एक और बड़ी उपलब्धि

अंतरिक्ष में दो सैटेलाइट्स को सफलतापूर्वक किया अनडॉक

एजेंसी

नयी दिल्ली। भारतीय अंतरिक्ष अनुसंधान संगठन (इसरो) एक अहम मिशन के तहत दो सैटेलाइट्स को सफलतापूर्वक अलग (अनडॉक) कर लिया। भारत के लिए यह एक बड़ी उपलब्धि है। इस सफलता से भविष्य के मिशनों जैसे चंद्रयान-4, गगनयान और भारतीय अंतरिक्ष स्टेशन (बीएएस) को मदद मिलेगी। स्पोडेक्स (स्पेस डॉकिंग एक्सपेरिमेंट) एक खास मिशन है, जिसमें यह जांचा गया कि दो सैटेलाइट्स अंतरिक्ष में कैसे जुड़ (डाक) सकते हैं और फिर अलग (अनडाक) हो सकते हैं। यह तकनीक भविष्य के अंतरिक्ष अभियानों जैसे कि अंतरिक्ष स्टेशन बनाना, सैटेलाइट्स की

मरम्मत करना और गहरे अंतरिक्ष में मिशन भेजने के लिए बहुत जरूरी है। गौरतलब है कि इसरो ने ने एसडीएक्स-01 और 02 नाम के दो सैटेलाइट्स को 30 दिसंबर 2024 को श्रीहरिकोटा से लॉन्च किया था। इसके बाद, 16 जनवरी 2025 को इन दोनों सैटेलाइट्स को सफलतापूर्वक आपस में जोड़ दिया। इससे भारत अमेरिका, रूस और चीन के बाद दुनिया का चौथा देश बन गया, जिसने यह तकनीक हासिल की। फिर, 13 मार्च 2025 को इसरो ने इन दोनों सैटेलाइट्स को सफलतापूर्वक अलग कर दिया, जिससे यह साबित हो गया कि भारत जटिल अंतरिक्ष अभियानों को संभाल सकता है। इस सफलता से यह साफ हो गया कि भारत अब बड़े और उन्नत अंतरिक्ष अभियानों के लिए तैयार है। केंद्रीय मंत्री जितेंद्र सिंह ने इसरो को बधाई देते हुए कहा कि यह हर भारतीय के लिए गर्व की बात है। उन्होंने मोदी के मजबूत समर्थन को भी भारत के अंतरिक्ष कार्यक्रम की इस सफलता के लिए महत्वपूर्ण बताया।

लोक सभा अध्यक्ष ने होली की पूर्व संध्या पर लोगों को शुभकामनाएं दी

नई दिल्ली। लोक सभा अध्यक्ष ओम बिरला ने होली की पूर्व संध्या पर लोगों को शुभकामनाएं दी हैं। श्री बिरला ने अपने संदेश में कहा है, ह्लमेरे प्यारे देशवासियों, उल्लास, प्रेम और भाईचारे के पावन पर्व होली की आप सभी को हार्दिक शुभकामनाएँ। हमारे देश की संस्कृति हमेशा से सामाजिक सद्भाव, समरसता और भाईचारे को बढ़ाने की रही है। उन्होंने कहा कि होली का त्योहार हमारी इसी समृद्ध सांस्कृतिक विरासत का प्रतीक है। यह त्योहार लोगों के बीच प्रेम, एकता और भाईचारे की भावना को बढ़ावा देता है। जब हम सब एक साथ मिलकर, बिना किसी भेद भाव के, सामूहिक रूप से एक दूसरे को रंग लगाते हैं तो इससे हम एक दूसरे के प्रति अपनेपन और प्रेम की भावना को फिर से मजबूत बनाते हैं। श्री बिरला ने कहा कि होली ही वह मौका होता है जब हम अपनी पुरानी शिकायतें और कटुता को भूलकर सभी से गले मिलते हैं।

महाराष्ट्र में हर दिन आठ किसान करते हैं आत्महत्या: कांग्रेस

नयी दिल्ली। कांग्रेस ने भारतीय जनता पार्टी (भाजपा) सरकार की नीतियों को किसान विरोधी बताते हुए कहा है कि उसकी नीतियों का ही परिणाम है कि महाराष्ट्र में हर रोज आठ किसान आत्महत्या करने को मजबूर हो रहे हैं।

पार्टी ने कहा महाराष्ट्र में रोजाना आठ किसान आत्महत्या कर रहे हैं। ये बात खुद महाराष्ट्र सरकार के मंत्री ने विधानसभा में कबूल की है। प्रधानमंत्री नरेन्द्र मोदी ने वादा किया था कि 2022 तक किसानों की आय दोगुनी हो जाएगी लेकिन आज 'किसानों की आयु' आधी हो गई है।

मुर्मु ने होली के पावन पर्व पर शुभकामनाएं दी

नयी दिल्ली। राष्ट्रपति द्रौपदी मुर्मु ने देशवासियों को होली के पावन पर्व पर शुभकामनाएं दी हैं।श्रीमती मुर्मु ने गुरूवार को होली की पूर्व संध्या पर अपने संदेश में कहा, होली के शुभ अवसर पर, मैं देश-विदेश में रह रहे भारत के सभी लोगों को बधाई और शुभकामनाएं देती हूँ।उन्होंने कहा, रंगों का यह त्योहार अपने साथ खुशियां और उत्साह लेकर आता है। यह त्योहार हमारे जीवन में सौहार्द और बंधुत्व की भावना को मजबूत करता है। होली के अनेक रंग विविधता में एकता की भावना को दशार्ते हैं। होली का यह पर्व अच्छाई की बुराई पर विजय का भी प्रतीक है।

दिल्ली को प्रदूषण मुक्त बनाने के लिए आवश्यक तैयारियाँ शुरू: रेखा गुप्ता

नयी दिल्ली। दिल्ली की मुख्यमंत्री रेखा गुप्ता ने कहा कि विकसित दिल्ली संकल्प पत्र के तहत राजधानी को स्वच्छ और प्रदूषण मुक्त बनाने के लिए सभी आवश्यक तैयारियाँ शुरू कर दी गई हैं। श्रीमती रेखा गुप्ता की अध्यक्षता में आज दिल्ली वायु प्रदूषण को नियंत्रित करने को लेकर अधिकारियों के साथ बैठक के बाद कहा राजधानी में धूल प्रदूषण कम करने के लिए मानसून को छोड़कर अब से पूरे साल स्प्रिंकलर्स और स्मॉग गन्स तैनात रहेंगी। साथ ही बॉर्डर एरिया में वाहनों की जाँच के लिए एनफोर्समेंट टीम को बढ़ाने के भी निर्देश दिए गए है।